JUBILEUSZOWY AGROTECH 2019- NAJWIĘKSZE TARGI W HALACH W POLSCE

Redaktor naczelny: Mariusz Ciołeszyński, tel. 696 007 321, e-mail: redakcja@fodo.pl

WYDAWCA: FODOPRESS www.targishow.pl

Gazeta TARGOWA

AGROTECH
Kielce, 15-17.03.2019

Agrotech 2019

ulubione targi polskich rolników

25 LAT • YEARS

Targi Kielce
exhibition & congress centre

ponad **750** wystawców
z **25** krajów

ponad **80 000**
zwiedzających

66 000 m²
powierzchni wystawienniczej

ponad **1000** maszyn

AGROTECH
Międzynarodowe Targi Techniki Rolniczej

Andrzej Mochoń

Więcej str. 8

Prezes Zarządu Targów Kielce

AGROTECH kojarzy mi się z najnowszymi światowymi technologiami i innowacjami techniki służącymi rolnikom. Taki cel targowej prezentacji przyświecał nam od początku. Wydarzenie to stało się nie tylko miejscem prezentacji nowości branży, ale od lat wyznacza kierunki rozwoju dla polskiej wsi.

Bożena Staniak

Więcej str. 9

Wiceprezes Zarządu Targów Kielce

AGROTECH od 25 lat stanowi obowiązkowy punkt w kalendarzu wielu firm z branży rolniczej. Rangę targów, podkreślają wizyty przedstawicieli polskiego rządu i liczne delegacje zagraniczne, często z bardzo odległych nam krajów całego świata. Wszystko to, ma wpływ na pozytywną opinię naszego wydarzenia.

Kamil Perz

Więcej str. 10

Dyrektor Wydziału Targów w Targach Kielce

W 2019 roku będziemy świętować jubileusz Międzynarodowej Wystawy Techniki Rolniczej, która była jedną z pierwszych, jakie w Kielcach zorganizowano. Na rynku było wtedy niewiele tego typu wydarzeń, jednak my byliśmy pewni, że polscy rolnicy potrzebują dedykowanych im targów.

Grzegorz Figarski

Więcej str. 11

Dyrektor Międzynarodowych Targów Techniki Rolniczej AGROTECH

Nikogo nie trzeba przekonywać, że AGROTECH w Targach Kielce to największa w Polsce i licząca się w Europie, wystawa techniki rolniczej, organizowana w halach wystawienniczych. Warto wiedzieć, że Międzynarodowe Targi Techniki Rolniczej to także największa wystawa targowa w kraju,spośród wszystkich branż gospodarki.

XXV Międzynarodowe Targi Techniki Rolniczej AGROTECH | XIX Targi Przemysłu Drzewnego LAS-EXPO

Brochard POLSKA

Firma Brochard Polska Sp z o.o. proponuje Państwu rozrzutniki i transbordery w jednym francuskiego producenta firmy Brochard. Nasza gama maszyn jest dopasowana i pod rolnika indywidualnego i pod duże gospodarstwa, pragnące usprawnić sobie swoją pracę.

Rozrzutniki posiadają bardzo wiele opcji rozbudowy m.in. Adapter poziomy, Adapter do wysypu ziarna z hydrauliczną rurą wysypową, hydrauliczna zastawa, nadstawki burt itp. co pozwala zmienić nawet małą maszynę w bardzo sprawne i wielofunkcyjne narzędzie do pracy. Producent zastosował Szwedzką stal Domex, która pozwoliła stworzyć bardzo solidną konstrukcję wytrzymującą maksymalne obciążenia.

Ponad to posiadamy agrowłóknine do przykrywania słomy, maszynę do czyszczenia dren oraz wozy asenizacyjne, oraz ścielarki do słomy oraz wozy paszowe.

Ścielarki JEULIN SIRIUS 9 m³

SPRZEDAŻ • WYNAJEM

Wozy asenizacyjne od 5.000 do 30.000 litrów

Testuj Ścielarkę do słomy na gospodarstwie

Ścielarka HELIOS 3 m³

AGROWŁÓKNINA

10,4 m x 25 m –
nadaje się do przykrycia 300 balotów
15,6 m x 25 m –
nadaje się do przykrycia 420 balotów
15,6 m x 15,6 m-
nadaje się do przykrycia 270 balotów
10,4 m x 12,5 m –
nadaje się do przykrycia 150 balotów

MASZYNA DO CZYSZCZENIA DRENÓW

Umów się na pokaz w Twoim gospodarstwie

ROZRZUTNIKI
nowe i używane

Kontakt: 603 303 218 • 661 700 651 • 609 750 072
Brochard Polska Sp. z o.o., ul. Bydgoska 75, 78-600 Wałcz
tel. 67 258 33 57, biuro@brochard.pl

www.brochard.pl

Brochard POLSKA

Uwaga PRACA ! Szukasz pracy na atrakcyjnych warunkach, napisz do nas na adres e-mail: praca@agro-kombi.pl

AKRA
Karner Düngerproduktion

25 JAHRE 1991-2016

Wyłączny importer w Polsce:
AgrO - KOMBI

Gleba - od niej się zaczyna

AKRA Kombi | Nawożenie podstawowe

AKRA Kombi jest bezazotowym, doglebowym nawozem wspomagającym z licznymi, istotnymi dla fizjologii roślin makro- i mikroskładnikami odżywczymi, który składa się z 16 różnych komponentów.

AKRA **Kombi** stosuje się od stycznia do grudnia jako nawóz doglebowy. Ze względu na swą postać, granulat ***AKRA*** **Kombi** można rozprowadzać każdym rozsiewaczem nawozu.

Niska zawartość fosforu i potasu w ***AKRA*** **Kombi**, powoduje uruchomienie procesów mobilizacji (udostępniania) składników odżywczych, które do tej pory były niedostępne dla roślin (uwstecznione).

Działanie

AKRA **Kombi** mobilizuje zawarte w glebie rezerwy składników odżywczych (np. P, K, mikroskładniki), dzięki czemu utrzymuje ważne makro i mikroelementy odżywcze w formie przyswajalnej dla roślin.

Sposób działania granulatu ***AKRA*** ***Kombi***

Dzięki wysokiej zawartości krzemionki (SiO_2), ***AKRA*** **Kombi** wzmacnia tkankę roślinną.
AKRA **Kombi** poprawia strukturę gleby i wspomaga jej biotop (aktywność mikroorganizmów glebowych).

- Unieruchomione związane składniki odżywcze zostają uwolnione i zmagazynowane w postaci łatwo dostępnej dla roślin
- Równomierne i długotrwałe działanie
- Buforowanie kwasów (zastępuje wapnowanie zachowawcze)
- Zapobieganie wypłukiwaniu uwolnionych substancji
- Wspomaga namnażanie bakterii wiążących azot
- Wspomaga biotop glebowy i pożyteczne mikroorganizmy w glebie
- Brak nietrwałych i łatwo rozpuszczalnych składników, które ulatniają się do atmosfery

Podstawowy wpływ na rośliny

- Zwiększona odporność na choroby i atak szkodników
- Zwiększona stabilność (fizjologiczna) źdźbła/łodygi
- Wzmacnia rozwój korzeni
- Mniejsze zapotrzebowanie na wodę
- Udział w metabolizmie węglowodanów i energii

Wtórne działanie na glebę

- Wzmocniona mobilizacja rezerw fosforu zawartego w glebie
- W przypadku gleb lekkich: podwyższona zdolność zatrzymywania wody
- W przypadku gleb ciężkich: zwiększenie porowatości

AgrO - KOMBI
ul. Byczyńska 120, 46-203 Kluczbork | tel./fax: +48 77 418 24 71 | e-mail:biuro@agro-kombi.pl
www.agro-kombi.pl

Oryginalne nowoczesne technologie

Wygodne magazynowanie zbóż

Producent Agremo symbolem jakości i trwałości.

Marka Agremo od lat ma swoje stałe miejsce wśród uznanych dostawców rozwiązań w zakresie magazynowania zbóż i innych materiałów sypkich. Firma dostarcza kompletne technologie przyjęcia, czyszczenia, suszenia, magazynowania i ekspedycji surowców. Chyba każdy zna solidne silosy wsparte na niebieskiej konstrukcji wsporczej, bo to od dawna charakterystyczny znak rozpoznawczy silosów z lejem zsypowym produkowanych przez Agremo.

To, że są dobre, potwierdza fakt nieudolnych prób naśladowania i kopiowania rozwiązań stosowanych przez Agremo, czy stosowania takiej samej kolorystyki przez konkurencję. Jednak oryginał jest zawsze tylko jeden i nie ulega wątpliwości, że jakość i trwałość jest po stronie firmy ze Skarbimierza.

Wszystko zaczęło się ponad 30 lat temu, w 1988r w Brzegu. Agremo na lokalnym rynku zajmowało się branżą budowlaną oraz remontami silosów, suszarni i urządzeń towarzyszących. Ta działalność pozwoliła szczegółowo poznać silne i słabe strony poszczególnych rozwiązań stosowanych w oferowanych na rynku urządzeniach. Stopniowo firma zaczęła skłaniać się w kierunku produkcji. Zebrane doświadczenie zaowocowało zaprojektowaniem urządzeń wolnych od wad spotykanych w innych podobnych produktach. Szybko dostrzegli to klienci, którzy z uznaniem zaczęli wypowiadać się o urządzeniach z Agremo. Dziś nie trzeba nikogo przekonywać, że zarówno produkty, jak i montaż i obsługa klienta stoją w Agremo na najwyższym poziomie.

Świadczą o tym realizacje w Polsce, Niemczech, Austrii, Rumunii, Francji, Szwecji, Norwegii, Rosji, Kazachstanie, na Litwie czy Łotwie. Wielokrotnie klienci wracają do Agremo decydując się na długofalową współpracę i wspólną realizację kolejnych inwestycji.

Dziś Agremo działa zarówno na polu magazynowania zbóż, oferując kosze przyjęciowe, czyszczalnie, suszarnie, silosy z lejem zsypowym oraz płaskodenne i różnego rodzaju przenośniki i osprzęt technologiczny. Dostarcza technologie mieszalni pasz, ale także rozwiązania dla przemysłu tworzyw sztucznych.

30-lecie działalności zostało zaznaczone nowym, odświeżonym logo, które już pojawia się na produktach. Przebudowana została strona internetowa, a na rynek wprowadzany jest także nowy typoszereg energooszczędnych, cichych suszarni o dużych wydajnościach. Zakupiono także kolejne tereny inwestycyjne, na których ruszyła rozbudowa fabryki. Firma spokojnie realizuje swoje cele, co pozwala pozytywnie patrzeć w przyszłość. Dla klientów oznacza to możliwość współpracy z solidnym partnerem, jakim z pewnością jest firma Agremo ze Skarbimierza Osiedle.

Zespół redakcyjny

Nowa Inwestycja w METALPOLU

Casting-our passion

METALPOL

ul. Kolejowa 6
34-350 Węgierska Górka

tel. +48 33 86 41 801
fax +48 33 86 41 805

www.metalpol.com

Metalpol Węgierska Górka jest producentem:

- **Odlewów z żeliwa szarego** EN GJL-200,250,300, EN-GJL-HB175, EN- GJL-HB195 oraz żeliwa sferoidalnego EN GJS 400-15, 400-18, 400- 18L, 500-7, 600-3, 700-2 z przeznaczeniem do przemysłu samochodowego i maszynowego,przemysłu kolejowego, sektora rolniczego, budownictwa, robót publicznych i górnictwa.
- **Armatury do sieci wodociągowych i gazowych** tj. zasuwy klinowe kołnierzowe z miękkim uszczelnieniem oraz zasuwy gwintowane z żeliwa sferoidalnego, hydranty nadziemne, podziemne, akcesoria do zasuw i hydrantów, Kształtek kołnierzowych z żeliwa sferoidalnego.

Metalpol zakończyła nową inwestycję **automatycznej linii formierskiej LORAMENDII VMM 6080D** z pionowym podziałem i zmienną komorą formowania o gabarycie formy (mm) 600x775x150 i wydajności 450 form/ godzinę bez rdzeni i 400 form/godzinę z rdzeniami o wadze odlewów 0,2-30 kg.

Unia Europejska
Europejski Fundusz Rozwoju Regionalnego

Agremo

AGROTECH
Międzynarodowe Targi Techniki Rolniczej

stoisko **L-17**

URZĄDZENIA
MAGAZYNÓW ZBOŻOWYCH

- silosy z lejem zsypowym o poj. do 1000 ton
- silosy płaskodenne o poj. 5000 ton
- suszarnie zbożowe o wyd. do 73 t/h
- mieszalnie pasz o wyd. do 20 t/h
- kosze zasypowe, wywrotnice, wiaty
- podnośniki i przenośniki
- czyszczalnie i wialnie

tel. 77 40-29-460, tel. 77 41-62-683

www.agremo.pl

Agremo sp. z o.o. - ul. Parkowa 7, 49-318 Skarbimierz Osiedle, e-mail: agremo@agremo.pl

DAV®
DAV VOGEL

FILTRY

ŁAŃCUCHY

OLEJE I SMARY

ZBIORNIKI

AGREGATY

OPOLE
Ozimska 184, 45-327 Opole
77 457 66 59 609 324 317

www.dav-vogel.pl

WROCŁAW
Tarnogajska 5, 50-512 Wrocław
71 782 84 66 609 324 318

CALF O TEL® BY VOK PRODUCTS!
DOMKI DLA CIELĄT
Happy calf, happy farmer.
www.dav-vogel.pl 605 883 544

PROMOCJA
DLA GOSPODARSTW ROLNYCH

Kup Fusaro Xpro lub Univo Xpro i odbierz kartę paliwową!

Zdobądź **kartę paliwową o wartości 150 zł** za każdorazowy zakup
Fusaro Xpro (Delaro 2x5 l + Variano Xpro 15 l) lub
Univo Xpro (Boogie Xpro15 l + Fandango 2x5 l)
lub **kartę paliwową o wartości 50 zł** za każdorazowy zakup
Fusaro Xpro (Delaro 3 l + Variano Xpro 4,5 l) lub
Univo Xpro (Boogie Xpro 4,5 l + Fandango 3 l).

Zarejestruj zakup na stronie www.paliwonazabieg.pl

Pełny regulamin promocji na stronie www.paliwonazabieg.pl

fusaro® Xpro™

Univo® Xpro

Nieskończenie skuteczne

DELARO®

Variano® Xpro

Osiągnij szczyt plonów

Boogie® Xpro

Fandango®

GRUNT
TO BEZPIECZEŃSTWO

Delaro® 325 SC, Variano® Xpro 190 EC, Boogie® Xpro 400 EC, Fandango® 200 EC – ze środków ochrony roślin należy korzystać z zachowaniem bezpieczeństwa. Przed każdym użyciem przeczytaj informacje zamieszczone w etykiecie i informacje dotyczące produktu. Zwróć szczególną uwagę na stosowane zwroty wskazujące na rodzaj zagrożenia i symbole ostrzegawcze umieszczone w etykietach oraz przestrzegaj zalecanych środków bezpieczeństwa.

Bayer Sp. z o.o., tel. 22 572 36 12
Al. Jerozolimskie 158, 02-326 Warszawa

www.agro.bayer.com.pl

BAYER

Targi Kielce
exhibition & congress centre

25 LAT • YEARS

JUBILEUSZOWY AGROTECH 2019

AGROTECH to ćwierć wieku historii polskiej wsi

Wywiad z dr Andrzejem Mochoniem, prezesem Targów Kielce

- Panie Prezesie, po 25-latach AGROTECH to największe targi techniki rolniczej w Europie Środkowo-Wschodniej, organizowane w halach wystawienniczych. Czuje Pan dumę?

- Oczywiście! Obserwowałem przez lata z wielka przyjemnością, jak targi rosły w siłę, opierały się wahaniom rynku. Dziś, pośród około 150 wydarzeń rolniczych, zajmują pozycję lidera. Są nie tylko największymi halowymi targami techniki rolniczej w Europie Środkowo-Wschodniej. Nie wszyscy wiedzą, że jest to także największa wystawa targowa w Polsce, spośród wszystkich branż gospodarki. Odwiedza ją co roku ponad 70 tysięcy osób, by zobaczyć ekspozycje 750 wystawców z całego świata. Jednak największym sukcesem targów AGROTECH, oprócz liczby wystawców i zwiedzających oraz kolejnych rekordów powierzchni jest fakt, że zdobyły zaufanie polskich rolników. To wartość bezcenna. Tegoroczny jubileusz 25-lecia wystawy, to także wielkie święto polskiej wsi.

- Targi towarzyszyły największym transformacjom polskich gospodarstw rolnych, prezentowały kierunki rozwoju polskiej wsi. Czy taką rolę pełnią do dziś?

- Targi towarzyszyły rolnikom w chwili największych zmian, po wejściu Polski do Unii Europejskiej i wraz z pojawianiem się dotacji. Jednak obok tej historii, AGROTECH kojarzy mi się z najnowszymi światowymi technologiami i innowacjami techniki służącymi rolnikom. Taki cel targowej prezentacji przyświecał nam od początku. Wydarzenie to stało się nie tylko miejscem prezentacji nowości branży, ale od lat wyznacza kierunki rozwoju dla polskiej wsi. AGROTECH zawsze pełnił funkcję edukacyjną i doradczą. Dzięki stałej, dobrej współpracy z instytucjami i organizacjami rolniczymi w Kielcach odbywają się tu konferencje, warsztaty, spotkania doradcze. Od 25 lat ułatwiamy polskim rolnikom dostęp do specjalistycznej wiedzy, a to wielka wartość.

- Targi Kielce także rosły w siłę, wraz z rozwojem AGROTECHU…

- Z biegiem lat zmieniała się nasza infrastruktura targowa, stopniowo modernizowały się hale i teren wokół nich. Proszę pamiętać, że w chwili debiutu AGROTECHU zajął 1 halę, a dziś wypełnia wszystkie 7 hal, którymi dysponuje kielecki ośrodek i jeszcze systematycznie dobudowujemy kolejne 4 hale na potrzeby wystawy.

Razem z targami AGROTECH kielecki ośrodek wszedł w XXI wiek. Powstała nowoczesna hala E, parkingi (w tym wielopoziomowy) - w sumie na 2,5 tysiąca miejsc. Zbudowaliśmy wielofunkcyjne Centrum Kongresowe z 19 salami, przeznaczonymi na konferencje, kongresy, eventy lub bankiety. Dysponujemy przestronnym Biurem Prasowym, które co roku obsługuje podczas targów AGROTECH ponad 150 dziennikarzy z kraju i zagranicy. Od debiutu targów techniki rolniczej zmienił się także dojazd do Targów Kielce – powstała sieć nowych dróg, zmodernizowano te istniejące. Wszystko dla wygody zarówno wystawców jak i zwiedzających, między innymi targi AGROTECH.

Zapraszam do odwiedzin jubileuszowej edycji, zachęcam co korzystania z całej gamy możliwości edukacyjnych, jakie proponuje tegoroczna wystawa. Obiecuję też, że AGROTECH 2019 zaskoczy niespodziankami i atrakcjami przygotowanymi przez wystawców specjalnie na jubileusz 25-lecia wystawy.
- Dziękuję za rozmowę.

Zespół redakcyjny

ulubione targi polskich rolników

AGROTECH - pozyskiwanie i aktualizacja wiedzy

Rozmowa z Bożeną Staniak, wiceprezes Targów Kielce

– Międzynarodowe Targi Techniki Rolniczej AGROTECH w Kielcach są miejscem spotkań branży rolniczej z kraju i zagranicy…

– AGROTECH od 25 lat stanowi obowiązkowy punkt w kalendarzu wielu firm z branży rolniczej. Rangę targów podkreślają wizyty przedstawicieli polskiego rządu i liczne delegacje zagraniczne, często z bardzo odległych nam krajów całego świata. Wszystko to ma wpływ na pozytywną opinię naszego wydarzenia, a co za tym idzie, także Targów Kielce - w oczach naszych partnerów i gości. To stanowi podstawę naszych działań i ciężkiej pracy, którą wykonujemy już od ponad ćwierć wieku.

– Targi to jednak nie tylko oferta wystawców. To także branżowe konferencje…

– Rolą targów jest nie tylko prezentowanie najnowszych osiągnięć branży i światowych trendów, ale także umożliwienie pozyskiwania i aktualizacji wiedzy. AGROTECH nie jest w tej kwestii wyjątkiem. Podczas targów odbędzie się szereg konferencji i spotkań merytorycznych. Pierwszy dzień wystawy poświęcony zostanie wdrażaniu innowacji w polskim rolnictwie na przykładzie grup operacyjnych EPI – będzie o tym mowa na panelu organizowanym przez Centrum Doradztwa Rolniczego w Radomiu.

W programie targów przewidziana została także konferencja podejmująca temat bezpiecznego i legalnego zatrudnianie cudzoziemców w rolnictwie organizowanego, m.in. przez Państwową Inspekcję Pracy, przy udziale przedstawicieli Placówki Straży Granicznej, Powiatowego Urzędu Pracy i Kasy Rolniczego Ubezpieczenia Społecznego w Kielcach.

To także spotkanie poświęcone uprawie konopi włóknistych w gospodarstwach rolnych. Drugi dzień AGROTECHU upłynie pod znakiem ograniczenia strat azotu w produkcji rolniczej i innowacji w produkcji mleka – na spotkania ponownie zaprasza gości targów Centrum Doradztwa Rolniczego w Radomiu.

– Jak co roku przyznane zostaną także medale i wyróżnienia targowe…

– Ten miły aspekt jest nierozłącznym elementem każdej wystawy i tradycją, którą będziemy podtrzymywać. Tegoroczne nagrody z pewnością będą miały szczególny charakter – 25 lat istnienia targów to doskonały powód do świętowania w zwielokrotnionej formie...

- Dziękuję za rozmowę.

Zespół redakcyjny

JUBILEUSZOWY AGROTECH 2019

Startował w jednej hali, dziś jest ich jedenaście!

Rozmowa z Kamilem Perzem, Dyrektorem Wydziału Targów w Targach Kielce

- Rekord powierzchni wystawienniczej, który odnotowują w tym roku XXV Międzynarodowe Targi Techniki Rolniczej doskonale podkreśla ich jubileuszowy charakter. Ta ogromna dziś wystawa 25 lat temu zaczynała znacznie skromniej.

- Nie wszyscy wiedzą, że olbrzymi dziś AGROTECH, startował jesienią w 1995 roku w zaledwie jednej hali wystawienniczej kieleckiego ośrodka. Większość ekspozycji I Międzynarodowych Targów Techniki Rolniczej zajęła firma Agroma z prezentacją sprzętów rolniczych, które wówczas sprzedawała. Na premierowe targi udało się nam pozyskać około 80 wystawców.

Targi z roku na rok, stopniowo się rozwijały. Jednak dynamiczny wzrost nastąpił po 2004 roku, kiedy pojawiły się pierwsze dotacje dla rolnictwa czyli po wejściu Polski do Unii Europejskiej. W 2009 roku, na 15-lecie targów można już było mówić o 500 wystawcach z 13 krajów świata i 35 tysiącach zwiedzających.

Od kilku lat, ekspozycję można zobaczyć aż w 11 halach, rekordowa liczba zwiedzających z 2018 roku to ponad 70 tysięcy gości. Dopiero znając te fakty można dostrzec ogromny postęp targów AGROTECH. I choć czasem targi miały swoje gorsze lata, wynikające z koniunktury rynkowej, to jednak zawsze trzymały klasę i dobry poziom. Na tle innych wydarzeń od lat niezmiennie są liderem wystaw techniki rolniczej organizowanych w halach wystawienniczych.

- Tworzył Pan AGROTECH od samego początku, a po 24 latach oddał Pan dowodzenie. Nie jest Panu żal?

- W ubiegłym roku zacząłem pełnić funkcję Dyrektora Wydziału Targów w Targach Kielce, dlatego też oddałem dowodzenie projektem Grzegorzowi Figarskiemu, z którym współpracowałem od lat. Nadzorując rozwój wszystkich 75 wydarzeń targowych, które mają miejsce w Targach Kielce, czuwam również nad AGROTECHEM. Z przyjemnością obserwowałem, jak jest przygotowywana kolejna edycja 2019.

- Kiedy myśli Pan „AGROTECH", to co przychodzi Panu do głowy? Co wyróżnia te targi na tle innych wystaw rolniczych tego typu?

- To z pewnością ogromna kompleksowość – pod jednym dachem można znaleźć wszystko co potrzebne w nowoczesnym gospodarstwie - od naszpikowanych techniką ciągników i maszyn, po nawozy, środki ochrony roślin i produkty związane z hodowlą zwierząt. W Kielcach wystawiają się centrale firm branży rolniczej, a nie dystrybutorzy. Dla wielu wystawców AGROTECH jest obowiązkowym punktem kalendarza i planów marketingowych – to także świadczy o randze wystawy.

- Dziękuję za rozmowę.

Zespół redakcyjny

80 000 zwiedzających stoiska 750 firm

Jubileuszowy AGROTECH z rekordem!

Rozmowa z Grzegorzem Figarskim, Dyrektorem Międzynarodowych Targów Techniki Rolniczej AGROTECH

- Tegoroczny AGROTECH już odnotowuje rekordowy wynik powierzchni wystawy, to dobry znak i dobry początek …

- Jubileusz 25-lecia otwieramy z bardzo dobrym wynikiem i kolejnym rekordem powierzchni wystawienniczej. Dziś to ponad 66 tysiące metrów kwadratowych, czyli o 3 tysiące więcej niż przed rokiem. Ekspozycje przeszło 750 firm z Polski i świata oferują wszystko, co potrzebne jest w gospodarstwach rolnych na miarę XXI wieku. Ten bilans wskazuje, że AGROTECH niezmiennie utrzymuje wysoki poziom, będąc od lat liderem targów branży rolniczej organizowanych w halach wystawienniczych.

- Z roku na rok wśród wystawców pojawia się coraz więcej firm zagranicznych. To nie tylko wystawcy z Europy, ale także ze świata. Jakie Państwa są reprezentowane w 2019 roku?

- W tym roku gościmy reprezentantów 24 krajów, w tym między innymi: Niemiec, Austrii, Wielkiej Brytanii, Czech, Ukrainy, Chin, Holandii, Węgier, Francji, Litwy, Słowenii, Turcji, Włoch. Targi odwiedzą także zagraniczne delegacje, co również jest miarą prestiżu wydarzenia.

- Czy jubileuszowy AGROTECH zgromadził największych graczy branży?

- Oczywiście! Niezmiennie są z nami między innymi: Case, New Holland, AGCO, John Deere, Farmtrac, Zetor, Interhandler, Kuhn, McCormick, Manitou, Kubota, Ursus, Krukowiak, Claas, Same Deutz Fahr, Weremczuk i wiele, wiele innych znanych w branży firm, spośród ponad 750 wystawców. Firmy zaprezentują nie tylko gamę swych produktów, ale wśród nich są premiery i nowości, utytułowane ciągniki.

- Tradycją targów w Kielcach stały się spotkania z popularnymi blogerami…

- W tym roku również będziemy ich gościć. Pojawi się między innymi Piotr Kaliski czyli „Rolnik Szuka" , Magdalena Urbaniak – „Tractormania - Dziewczyna na traktorze" i kilka innych znanych nazwisk. Targi zawsze były otwarte na potrzeby młodych rolników, uczniów szkół rolniczych - przyszłych gospodarzy. Sfera social mediów, vlogosfera w branży rolniczej rozwija się bardzo dynamicznie. Cieszymy się, że dzięki temu jesteśmy obecni w wielu relacjach internetowych, a młodzi ludzie doceniają ogromne możliwości wystawy. Można powiedzieć, że wspólnie propagujemy światowe nowinki techniki rolniczej.

- W jubileuszowym roku nie sposób nie pytać o plany dalszego rozwoju targów…

- Trzymamy się strategii stałej poprawy jakości wystawy. Dotyczy to zarówno ilości i rangi wystawców z Polski i świata. Mam na myśli także jakość zwiedzających, którzy przyjeżdżają do Kielc zrobić biznes. Stale będziemy poszerzać kanały dystrybucji zaproszeń dla rolników i specjalistów branży. Podtrzymujemy dobrą współpracę z instytucjami rolniczymi, które zawsze są obecne podczas targów i służą konsultacjami.

Targi Kielce stale myślą o rozbudowie infrastruktury targowej i modernizacji tej istniejącej. Jesteśmy w fazie projektów nowoczesnej, obszernej hali, więc znów będziemy się zmieniać dla naszych wystawców i zwiedzających.

- Dziękuję za rozmowę.

Zespół redakcyjny

Od jednej do jedenastu hal w 25 lat!

Targi Kielce exhibition & congress centre

Świętuj z nami jubileusz targów AGROTECH, ulubionej wystawy polskich rolników.

AGROTECH Międzynarodowe Targi Techniki Rolniczej

Prezes Targów Kielce dr Andrzej Mochoń

Setki tysięcy ton najnowszego sprzętu rolniczego zaprezentowano w Targach Kielce w ciągu 25 lat historii Międzynarodowych Targów Techniki Rolniczej AGROTECH. Targi od lat są miejscem premier ciągników i maszyn. W ciągu ćwierć wieku wydarzenie odwiedziły dziesiątki delegacji zagranicznych. Tylko ostatnią edycję wystawy obejrzało przeszło 70 tysięcy osób. Kieleckie targi techniki rolniczej są dowodem, jak wielki przełom dokonał się w polskim rolnictwie na przestrzeni ostatnich dekad.

Debiutujące jesienią 1995 roku targi AGROTECH były jedną z pierwszych wystaw ówczesnego Centrum Targowego Kielce. Współorganizowana z Instytutem Budownictwa, Mechanizacji i Elektryfikacji Rolnictwa zgromadziła około 80 wystawców, którzy zajęli 1 halę wystawienniczą. Królował sprzęt do małych i średnich gospodarstw rolnych.

- *Wraz z odważnym debiutem zapoczątkowaliśmy wydarzenie, które wrosło we współczesną historię rolnictwa* – mówi prezes Andrzej Mochoń. - *Przeczuwaliśmy, że polska wieś będzie potrzebowała kompleksowej wystawy, która co roku przybliżać jej będzie nowości nie tylko z zakresu niezbędnych maszyn, pasz, nasiennictwa, nawozów i akcesoriów, ale także dostarczać będzie wiedzę. Wciąż przyświeca nam ta sama idea.*

Największej wystawie techniki rolniczej organizowanej w halach nigdy nie brakowało wsparcia Ministerstwa Rolnictwa i Rozwoju Wsi oraz instytucji rolniczych, ośrodków doradczych. Wiedza wprost od ekspertów była i jest atutem, dla którego targi AGROTECH są cenione od lat.

Największe halowe targi techniki rolniczej w Europie Środkowo-Wschodniej

Targi z roku na rok się rozwijały i zaledwie 2 lata po debiucie, odbywające się już wiosną wydarzenie miało powierzchnię 8 tys. metrów kwadratowych oraz cieszyło się uznaniem branży. Awansowało do jednej z czołowych imprez rynku w Polsce. Dynamiczny wzrost targów AGROTECH nastąpił po 2004 roku, kiedy po wejściu do Unii Europejskiej polscy rolnicy zaczęli korzystać z dotacji. Media branżowe tak pisały o 10. edycji z tego roku: „AGROTECH 2004 zapowiada się okazale. Swoją ofertę zaprezentuje ponad 200 wystawców, a powierzchnia wystawowa zajęta przez wystawę przekroczy 15 tys. m kw." Na jubileusz 15-lecia targów można już było mówić o 500 wystawcach z 13 krajów świata i 35 tysiącach zwiedzających.

Grzegorz Figarski Dyrektor targów AGROTECH

Agnieszka Dąbrowska Menedżer projektu - LAS - EXPO

Leszek Zajęcki Marketing Manager - AGROTECH

Katarzyna Kulińska Public Relations - AGROTECH

25. edycję targów AGROTECH świętuje z rekordową powierzchnią 66 tysięcy metrów kwadratowych powierzchni wystawienniczej – zarówno „pod dachem" jak i na terenie zewnętrznym. Ekspozycja 750 wystawców z 25 krajów świata zajmuje aż 11 halach kieleckiego ośrodka. To dziś największe w Europie Środkowo-Wschodniej halowe targi techniki rolniczej.

Ulubiona wystawa polskich rolników i nie tylko

Od samego początku AGROTECH zaskarbił sobie sympatię polskich rolników i w krótkim czasie stał się jednym z wydarzeń, które tłumnie odwiedzają.

- *Międzynarodowe Targi Techniki Rolniczej to także jedna z ulubionych wystaw zespołu Targów Kielce. Choć wymagają perfekcyjnej logistyki, godzin ciężkiej pracy to przynoszą nam wiele satysfakcji. Sam z zainteresowaniem czekam, co przywiozą firmy, jak atrakcyjnie wyglądać będą stoiska. Czuję dumę, że doszliśmy do tego momentu, w którym wystawa prezentuje poziom międzynarodowy. Firmy z 25 krajów świata, w tym Polski, eksponują w Kielcach nowości techniki rolniczej, najlepsze ciągniki, maszyny, sadzonki, nasiona, nawozy… Nie sposób wymienić całego zakresu ekspozycji wystawy. Zapraszam zatem do Kielc od 15 do 17 marca, by przekonać się na własne oczy o jej rozmiarze i randze* – mówi prezes Andrzej Mochoń.

Zespół redakcyjny

Międzynarodowe Targi Techniki Rolniczej
AGROTECH '98
IBMER

Dziś pracuję dla miasta i jego mieszkańców

Rozmowa z Bogdanem Wentą, Prezydentem Miasta Kielce

Jestem częścią społeczności, miasta, Prezydentem Kielc, ale jednocześnie jedną z wielu osób, którym zależy na rozwoju miasta.

Jak się Pan czuje jako „rozgrywający" miasta Kielce?

Jeśli jest rozgrywający, czyli lider, to znaczy, że gra z nim cała drużyna. Tak odbieram swoją rolę. Jestem częścią społeczności, miasta, Prezydentem Kielc, ale jednocześnie jedną z wielu osób, którym zależy na rozwoju miasta. Takich ludzi, którzy życzą Kielcom dobrze, jest w naszym mieście wielu – są to zarówno moi współpracownicy, jak i mieszkańcy, czasami działający w stowarzyszeniach, spółdzielniach, przy różnych inicjatywach, a czasami chcący podzielić się dobrym słowem. Jestem przekonany, że rządzenie polega również na słuchaniu ludzi i ja chcę to robić.

Czy sportowa kariera pomaga w karierze polityka – samorządowca?

Dzięki sportowej karierze wiem, jak ciężko jest dojść do sukcesu. Wiem, ile należy ponieść wyrzeczeń i ile razy trzeba napotkać problemy, by osiągnąć cel. Sport nauczył mnie, że ciężka praca popłaca. Nauczył mnie też, że nigdy nie dokona się cudów samemu. Żaden zawodnik w żadnej dyscyplinie, działając na wysokim poziomie, nie pracuje sam. Wraz z nim działa sztab doświadczonych ludzi, koledzy z zespołu. Wszyscy poważnie i profesjonalnie podchodzą do swojego zawodu. Myślę jednak, że odniesień do sportu już wystarczy. Chętnie wspominam sportową karierę, ale dziś pracuję dla miasta i jego mieszkańców, którzy mają swoje potrzeby, problemy. To duże wyzwanie, jestem na nie przygotowany.

Kiedy myśli Pan „Targi Kielce", to co pierwsze przychodzi na myśl?

Możliwości. Targi Kielce to możliwości dla firm z całego świata na nawiązanie współpracy, pokazanie swojej firmy i produktów. Nieraz sam zachwycałem się tym, co widziałem na wystawach targowych. Targi to również kierunek rozwoju naszego miasta. Nie ukrywamy, że Kielce i dla przykładu nasi hotelarze, restauratorzy zarabiają dzięki obecności gości z Polski i reszty Europy.

W kampanii mówił Pan o wykorzystaniu kieleckiego ośrodka wystawienniczego jako platformy pozyskiwania inwestorów zewnętrznych. Czy istnieje jakiś scenariusz takich działań? Czy dotyczyć będą Targów, czy szerzej – miasta?

Chciałbym, żeby nasze miasto mocniej korzystało z tego, że tak prężnie działający ośrodek targowy funkcjonuje w Kielcach. Sam będę chciał być obecny przy okazji wielu wystaw targowych i rozmawiać z przedstawicielami wystawiających się firm. Będę oczekiwał spotkań z osobami decyzyjnymi, jeśli takie się pojawią, żebyśmy mogli porozmawiać o możliwościach inwestycyjnych w Kielcach. Jesteśmy w stanie zaproponować dobre warunki dla biznesu, by rozwijać nasz region. Wiedząc oczywiście, że potencjalny partner też oczekuje przyjaznego podejścia, korzyści biznesowych, zaplecza, czy wykwalifikowanych kadr, o które musimy zabiegać choćby wraz z kieleckimi uczelniami. Oczywiście wszystkich zainteresowanych, do których nie dotrzemy sami, serdecznie zapraszam do kontaktu. Wiele możemy zrobić dla promocji samych Kielc podczas targów i w ramach oferty miasta dla naszych gości. Jeśli chodzi o targowe inwestycje, to za spółkę odpowiedzialny jest jej Zarząd i Rada Nadzorcza. To oni rekomendują inwestycje, a jeśli będzie na nie biznes plan, który się opłaci, to będę je wspierał.

Ma Pan doświadczenia nie tylko jako sportowiec, szkoleniowiec, ale też jako europarlamentarzysta. Czy międzynarodowe kontakty będzie Pan wykorzystywać na rzecz Kielc?

Doświadczenie sportowe oraz praca w Europarlamencie dały mi cenne doświadczenia i wiele nauczyły. Dzięki pracy w różnych krajach znam nie tylko tamtejsze kultury, ale przede wszystkim języki, czyli narzędzie komunikacji. Bez problemu mogę porozmawiać osobiście niemal z każdym, kto jest zainteresowany współpracą z naszym miastem. Oczywiście kontakty, które zdobyłem w trakcie mojej kadencji w Europarlamencie, są i będą mi pomocne. Jednak z pewnością nie będzie tak, że ktoś zainwestuje w Kielcach czy zrobi dla naszego miasta coś wyjątkowego tylko dlatego, że Wenta się uśmiechnie i wygłosi kilka ładnych zdań. Musimy mieć konkretne argumenty, dobre rozwiązania, profesjonalizm i pozytywne nastawienie zarówno urzędników, jak i samych kielczan. Wszystko po to, by ludzie spoza miasta postrzegali Kielce jako miejsce otwarte na pomysły, wyzwania i chcieli z nami współpracować.

Rozmawiała Katarzyna Kulińska

… za najlepsze stoisko

Małe dzieło sztuki dla wyróżniających się wystawców

Autorem statuetki Targów Kielce jest kielecki artysta i grafik Michał Obiedziński, na co dzień specjalista ds. kreacji w Targach Kielce. Na pierwszy rzut oka widać, że charakteryzuje się ona trwałością i wysoką jakością wykonania. Smukła sylwetka, nawiązuje swoimi elementami do wieży Centrum Kongresowego i logo Targów Kielce z charakterystyczną, czerwoną kulą na szpicy. Solidna, ciężka podstawa zapewnia nowej statuetce stabilność. Całość mierzy 350 mm. Statuetka będzie przyznawana za najciekawszy i najnowocześniejszy sposób aranżacji stoiska i wręczana na wszystkich imprezach wystawienniczych dla wystawców. Warto więc walczyć o targowe trofeum!

Autor: Krzysztof Omelaniuk

TOWARZYSTWO UBEZPIECZEŃ WZAJEMNYCH TUW

UBEZPIECZENIA ROLNE TO NASZA SPECJALNOŚĆ

Towarzystwo Ubezpieczeń Wzajemnych „TUW" jest kontynuatorem wielowiekowej tradycji wzajemności ubezpieczeniowej.
Od ponad 25 lat realizujemy społeczno-ekonomiczną ideę „**jeden za wszystkich, wszyscy za jednego**".
Naszym głównym celem jest zapewnienie ochrony ubezpieczeniowej, dostosowanej do potrzeb i oczekiwań naszych członków.

UBEZPIECZENIA OBOWIĄZKOWE
- ✓ budynków wchodzących w skład gospodarstwa rolnego
- ✓ odpowiedzialności cywilnej z tytułu posiadania gospodarstwa rolnego
- ✓ upraw od zdarzeń losowych*

UBEZPIECZENIA KOMUNIKACYJNE
- ✓ obowiązkowe ubezpieczenie OC posiadaczy pojazdów mechanicznych
- ✓ Autocasco
- ✓ NNW kierowcy i pasażerów
- ✓ Assistance
- ✓ Zielona Karta
- ✓ Auto szyby

UBEZPIECZENIA DOBROWOLNE
- ✓ mienia w gospodarstwach rolnych
- ✓ sprzętu rolniczego (Agrocasco)
- ✓ zwierząt od zdarzeń losowych*
- ✓ zwierząt od padnięcia i uboju z konieczności
- ✓ drobiu w chowie fermowym
- ✓ następstw nieszczęśliwych wypadków (NNW)
- ✓ odpowiedzialności cywilnej w życiu prywatnym
- ✓ ochrony prawnej
- ✓ świadczenia usług agrotechnicznych i agroturystycznych
- ✓ przedsiębiorstw rolnych (Bezpieczny Agrobiznes)

* TUW „TUW" jest jednym z nielicznych zakładów ubezpieczeń, które oferują ubezpieczenia upraw i zwierząt od zdarzeń losowych z dopłatą do składki z budżetu państwa.
Za staż członkowski w TUW „TUW" udzielane są dodatkowe zniżki. TUW „TUW" posiada sieć placówek terenowych zajmujących się sprzedażą ubezpieczeń i likwidacją szkód.

TUW „TUW" posiada sieć wyspecjalizowanych placówek na terenie całego kraju. Zapraszamy po atrakcyjną ofertę.

www.tuw.pl

Informacja stanowi materiał promocyjny Towarzystwa Ubezpieczeń Wzajemnych „TUW" z siedzibą w Warszawie 02-793, ul. Raabego 13.

ponad 23 lata doświadczenia

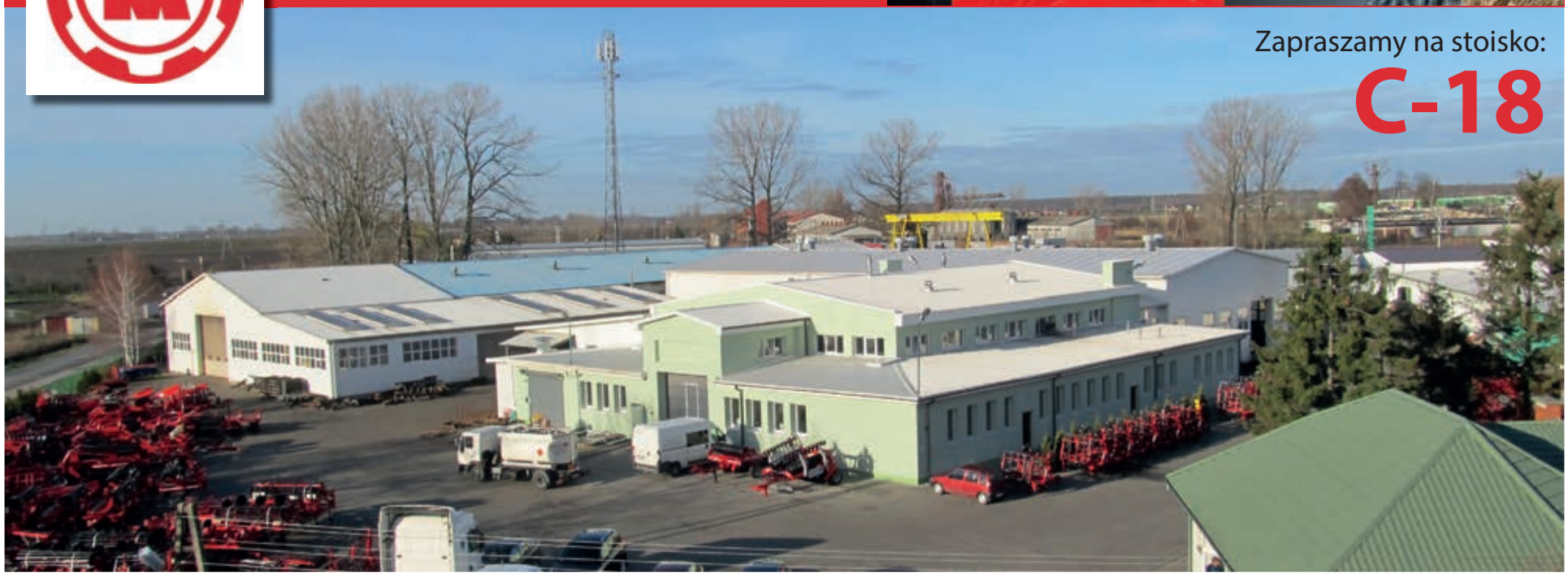

EXPOM na Agrotechu 2019

Rozmowa z Leszkiem Waremczukiem, dyrektorem marketingu i handlu firmy EXPOM

Mariusz Ciołeszyński: *Globalizacja zmienia polskie rolnictwo, jest ono coraz bardziej zależne od konkurencji międzynarodowej, a więc musi być coraz bardziej efektywne, powiedział w wywiadzie dla PAP dyrektor Instytutu Ekonomiki Rolnictwa i Gospodarki Żywnościowej prof. Andrzej Kowalski. Jakie zmiany w UE i polskim rolnictwie są obecnie widoczne i jakie skutki tego procesu odczuwają rolnicy oraz firmy z branży rolniczej, według pana oceny?*

Leszek Waremczuk: Polskie rolnictwo zawsze przedstawiało wysoki poziom, a polski rolnik może być przykładem wielkiego zaangażowania, rzetelnej wiedzy, cierpliwości i wytrzymałości na wszelkie trudne chwile. Wszyscy wiemy, że w obecnych czasach największe znaczenie mają gospodarstwa duże, dobrze zmechanizowane, ze skrupulatnie zaplanowanym działaniem, czyli działające efektywnie. UE ma duży wpływ na rozwój rolnictwa w całym regionie, mam nadzieję, że zajmie się również zrównaniem wysokości dopłat, cenami płodów rolnych.

M.C.: *Jak zauważył minister Ardanowski w ostatnim okresie mieliśmy do czynienia z masową suszą. Była ona silna i długotrwała, wiele gospodarstw rolnych poniosło ciężkie straty. Zwiększone zostały środki finansowe na pomoc suszową. Ostateczna ich wielkość to 2 miliardy 215 milionów złotych. Od 2019 roku zwiększona została również rezerwa celowa w budżecie państwa na spółki wodne – z 16 do 40 milionów złotych. Jakiej pomocy jeszcze potrzebują polscy rolnicy, z Pana punktu widzenia, i jaki wpływ na ich sytuację mają wspomniane wydarzenia klimatyczne oraz udzielana pomoc rządowa?*

L.W.: Susza staje się problemem globalnym, a obniżanie poziomu wód gruntowych faktem. Zaczyna brakować wody. Powinno być priorytetem dbanie o zasoby wody i jej kategoryczna ochrona przed zanieczyszczaniem i marnotrawieniem. Brak wody to mniejsze plony , większa cena finalnych produktów rolnych, zmiana struktury gospodarstw, a także ograniczenie wielkości hodowli. Dobrze, że rząd przeznacza większe środki na spółki wodne, ale właśnie te spółki wodne powinny mieć założone konkretne działania i plany, a przede wszystkim powinny być widoczne. Straty rolników, spowodowane suszą, były ogromne. Z tego co wiem to środki finansowe na pomoc suszową były stosunkowo duże, ale czy zrekompensowały straty jest trudno określić, ale bardzo dobrze, że nasz rząd zajął się tym problemem i nie pozostawił polskiego rolnika bez wsparcia.

M.C.: *Według zapowiedzi Ministerstwa Rolnictwa i Rozwoju Wsi zwiększona zostanie premia dla młodych rolników – do 150 tysięcy złotych. Mamy podobno najwięcej młodych rolników spośród państw członkowskich Unii Europejskiej i ministerstwo chce zachęcać ich do przejmowania i prowadzenia rodzinnych gospodarstw. Czy pana zdaniem widać na rynku zaangażowanie młodego pokolenia rolników i co faktycznie mogłoby sprawić jeszcze większe ożywienie w polskim rolnictwie?*

L.W.: Młode pokolenie rolników to przyszłość polskiej wsi. Ile dostaną wsparcia, wszelkich zachęt i pomocy, a także co im pozostawią rodzice – taki będzie obraz polskiego rolnictwa. Ludzie znający języki, programy komputerowe, obyci od najmłodszych lat z techniką i technologią produkcji to przyszłość producentów rolnych. Do tego, żeby młody człowiek pozostał na wsi, nie wystarczy miłość do ojcowizny, ale konkretne programy wsparcia, ubezpieczeń i zachęt, a przede wszystkim stabilizacja. Całe szczęście, że mamy na wsi wykształconą młodzież, ale moim zdaniem widoczny jest problem zanikania szkolnictwa rolniczego. Brak nowoczesnych podręczników, gdzie ukazane by były najnowsze trendy rozwoju techniki rolniczej. Róbmy wszystko, żeby polska wieś się rozwijała i dostarczała nam zdrową polską żywność.

M.C.: *Jak wynika z rozmowy z Grzegorzem Figarskim, Dyrektorem Międzynarodowych Targów Techniki Rolniczej, w ubiegłym roku wystawa zgromadziła 750 wystawców z Polski i świata. Do Kielc przyjechało ponad 70 000 zwiedzających. Jakie widzi Pan przyczyny tak dużego zainteresowania targami Agrotech ze strony zwiedzających oraz wystawców przez ostatnie lata?*

L.W.: Targi AGROTECH w Kielcach zawsze mnie fascynowały pod względem rozwoju, frekwencji, organizacji i doskonałego personelu. Były czasy kiedy z kilkoma firmami siedzieliśmy w zimnej Hali A i czekaliśmy na ewentualnych klientów, ale teraz jest ich wystarczająco dużo. Tutaj przyjeżdżają nasi partnerzy handlowi z Ukrainy, Węgier, Estonii, Łotwy, Litwy, Słowacji, Serbii, Słowenii, Bułgarii , Rumunii i Czech. Południowy wschód, wschód Polski ma swoją olbrzymią imprezę targową. Dobry dojazd, parkingi, punkty gastronomiczne, doskonała komunikacja między halami, znakomita organizacja rozładunków, super kontakt z opiekunami hal, pracownikami magazynów, biura obsługi targów – to chyba wystarczy żeby osiągnąć sukces.

M.C.: *Kamil Perz, Dyrektor Wydziału Targów w Targach Kielce wskazuje, że w ciągu 25-letniej historii AGROTECHU zmieniała się ich infrastruktura, stopniowo modernizowano obiekty. Powstała nowoczesna hala E, Centrum Kongresowe, parkingi (w tym wielopoziomowy) - w sumie na 2,5 tysiąca miejsc. Razem z AGROTECHEM cały kielecki ośrodek wszedł w XXI wiek. Jak te zmiany Targów Kielce wyglądają z Państwa punktu widzenia jako wieloletniego wystawcy?*

L.W.: Nowe, piękne hale, parkingi, znakomite oznakowanie tras wewnętrznych, dojazd, eleganckie biura, a przede wszystkim wykształcona, profesjonalna, przyjazna obsługa i managerowie targów – to znaki zmian, i to dobrych zmian. Znakomite podejście do wystawców Zarządu Targów Kielce oraz wszystkich dyrektorów, stwarza niespotykaną atmosferę podczas całego AGROTECHU. Tutaj mogę powiedzieć parę słów: DZIĘKI WIELKIE, PANIE PREZESIE ANDRZEJU MOCHOŃ, DZIĘKI WAM PANOWIE DYREKTORZY KAMILU PERZ i GRZEGORZU FIGARSKI – PRACA Z WAMI TO PRAWDZIWA PRZYJEMNOSĆ.

M.C.: *Przed nami Jubileuszowa edycja targów Agrotech - z okazji 25-lecia. Spodziewamy się, że będą to wyjątkowe targi z wielu powodów, że również wystawcy zaprezentują wiele nowości i zaawansowanej technologii na swoich stoiskach. Co w tym roku zaprezentuje Państwa firma na Targach Agrotech i na który produkt warto zwrócić szczególną uwagę i dlaczego?*

L.W.: Firma EXPOM Krośniewice produkuje maszyny rolnicze już od około 30 lat, a swoje wyroby sprzedaje do 30 krajów świata. Od kilku lat, na AGROTECHU, mamy swoją "miejscówkę " na hali C i tam prezentujemy maszyny ze znakiem firmowym EXPOM. W tym roku pokażemy 8 eksponatów, które zawsze wzbudzają duże zainteresowanie i pozytywne odczucia. W 2019 roku na naszym stoisku będą:

1. wał uprawowy JACEK 6,2 m, cambridge D=500 mm

2. wał uprawowy TYTAN 6,3 m, cambridge D=530 mm, z włóką hydrauliczną

3. wał TYTAN 6,3 m, cambridge D=600 mm, z włóką hydrauliczną

4. brona sprężynowa AKTYWATOR 6,0 m

5. brona wirnikowa ASTRA 4,0 m

6. agregat talerzowy GOLIAT 3,0 m

7. agregat uprawowy WICHER 3,0 m

8. agregat podorywkowy AJAX TRIO 3,0 m

Rozmawiał Mariusz Ciołeszyński

Najwyższa jakość w przystępnej cenie

NAJNOWSZE PRODUKTY

Wał uprawowy JACEK 6,2 m

Wał uprawowy TYTAN 6,3 m

NOWY TYP RAMY

Wał uprawowy TYTAN 6,3 m

Brona sprężynowa AKTYWATOR 6,0 m

Brona wirnikowa ASTRA 4,0 m

Agregat talerzowy GOLIAT 3,0 m

Agregat uprawowy WICHER 3,0 m

Agregat podorywkowy AJAX TRIO 3,0 m

EXPOM
PL 99 - 340 KROŚNIEWICE ul. Parkowa 2

Dział marketingu i handlu: Dyrektor Leszek Waremczuk
tel. +48 605 540 287, e-mail: leszek@expom.eu, www.expom.eu

Najnowsze produkty

Zetor Crystal HD 170

Zetor Forterra HD 150

Zetor Proxima CL 110

Zetor Utilix CL 55

Zetor

ZETOR POLSKA Sp. z o.o.
ul. Inwestorska 3
62-800 Kalisz
email: rszewczyk@zetor.pl

tel. 0048 62 501 44 51, kom. + 48 502 752 756
fax. 0048 62 501 44 00

www.zetor.pl

Zetor Polska na Agrotechu 2019

Rozmowa z panem Arkadiuszem Fułek, prezesem zarządu Zetor Polska Sp. z o.o.

Mariusz Ciołeszyński: *Globalizacja zmienia polskie rolnictwo, jest ono coraz bardziej zależne od konkurencji międzynarodowej, a więc musi być coraz bardziej efektywne - powiedział w wywiadzie dla PAP dyrektor Instytutu Ekonomiki Rolnictwa i Gospodarki Żywnościowej prof. Andrzej Kowalski. Jakie zmiany w UE i polskim rolnictwie są obecnie widoczne i jakie skutki tego procesu odczuwają rolnicy oraz firmy z branży rolniczej, według pana oceny?*

Arkadiusz Fułek: Polskie rolnictwo dzięki wsparciu funduszy unijnych oraz ciężkiej pracy samych rolników niezwykle w ostatnich latach się rozwinęło. Widać to w jakości i ilości produkcji, ale również w nowoczesnym parku maszynowym i obiektach gospodarczych, które śmiało mogą konkurować, a nawet są lepsze niż zachodnie. Nasze rolnictwo stało się konkurencyjne dla innych krajów Unii mimo nierównych warunków finansowych. Sprawia to, że coraz częściej słychać z innych krajów głosy o konieczności wprowadzenia różnego rodzaju ograniczeń, co oczywiście wpłynęłoby negatywnie na naszych rolników. Z tych samych powodów nasi rolnicy bronią się przed importem tańszych produktów ze wschodu.

M.C.: *Jak zauważył minister Ardanowski, w ostatnim okresie mieliśmy do czynienia z masową suszą. Była ona silna i długotrwała, wiele gospodarstw rolnych poniosło ciężkie straty. Zwiększone zostały środki finansowe na pomoc suszową. Ostateczna ich wielkość to 2 miliardy 215 milionów złotych. Od 2019 roku zwiększona została również rezerwa celowa w budżecie państwa na spółki wodne – z 16 do 40 milionów złotych. Jakiej pomocy jeszcze potrzebują polscy rolnicy, z Pana punktu widzenia, i jaki wpływ na ich sytuację mają wspomniane wydarzenia klimatyczne oraz udzielana pomoc rządowa?*

A.F.: Niestety na suszę, mokre lata czy inne zjawiska pogodowe nie mamy wpływu. Zmiany zachodzące w naszym klimacie bardzo łatwo mogą doprowadzić do bankructwa wielu gospodarstw rolnych, dlatego pomoc rządowa jest konieczna. Oczywiście ta pomoc jest udzielana, ale bardzo często są to doraźne działania, które mają zabezpieczyć chwilowo stan po jakiejś klęsce pogodowej. Potem wszyscy zapominamy o ludziach dotkniętych klęską, dlatego konieczne są kompleksowe rozwiązania, które powinien zaproponować i wprowadzić rząd.

M.C.: *Według zapowiedzi Ministerstwa Rolnictwa i Rozwoju Wsi zwiększona zostanie premia dla młodych rolników – do 150 tysięcy złotych. Mamy podobno najwięcej młodych rolników spośród państw członkowskich Unii Europejskiej i ministerstwo chce zachęcać ich do przejmowania i prowadzenia rodzinnych gospodarstw. Czy pana zdaniem widać na rynku zaangażowanie młodego pokolenia rolników i co faktycznie mogłoby sprawić jeszcze większe ożywienie w polskim rolnictwie?*

A.F.: Na szczęście znaczna część młodych ludzi chce pozostać na wsi i widzi tam swoją drogę życiową. Wizja rozwoju gospodarstw, dzięki pieniądzom zasilającym dodatkowo ich gospodarkę, ma ogromny wpływ na tych młodych ludzi. Moim zdaniem, aby jeszcze bardziej ich motywować należałoby zmienić system pomocy na bardziej promujący tych, którzy się rozwijają, mają wizję rozwoju i zwiększają produkcję. Niestety, dzielenie „po równo" nie jest najlepsze motywacyjnie.

M.C.: *Jak wynika z rozmowy z Grzegorzem Figarskim, Dyrektorem Międzynarodowych Targów Techniki Rolniczej, w ubiegłym roku wystawa zgromadziła 750 wystawców z Polski i świata. Do Kielc przyjechało ponad 70 000 zwiedzających. Jakie widzi Pan przyczyny tak dużego zainteresowania targami Agrotech ze strony zwiedzających oraz wystawców przez ostatnie lata?*

A.F.: Targi kieleckie to, obok wrześniowego AGROSHOW, największa impreza wystawowa dla rolników w roku. Zaletą AGROTECHU jest okres w którym się odbywają – połowa marca. To czas, kiedy rolnik znajdzie jeszcze chwilę na wyjazd na wystawę. Nie bez znaczenia jest też to, że w województwie świętokrzyskim i ościennych jest wiele drobnych, rodzinnych gospodarstw rolnych. No i chyba ostatnia rzecz – wieloletnie, profesjonalne przygotowanie i promocja Targów odniosły pożądany skutek.

M.C.: *Kamil Perz, Dyrektor Wydziału Targów w Targach Kielce wskazuje, że w ciągu 25-letniej historii AGROTECHU zmieniała się ich infrastruktura, stopniowo modernizowano obiekty. Powstała nowoczesna hala E, Centrum Kongresowe, parkingi (w tym wielopoziomowy) - w sumie na 2,5 tysiąca miejsc. Razem z AGROTECHEM cały kielecki ośrodek wszedł w XXI wiek. Jak te zmiany Targów Kielce wyglądają z Państwa punktu widzenia jako wieloletniego wystawcy?*

A.F.: My jako wystawca, który praktycznie od zawsze wystawiał się na Targach kieleckich możemy stwierdzić, że zmieniło się bardzo wiele. Zawsze największym problemem, z naszego punktu widzenia, był problem z dojazdem i parkingiem. Dziś jest nieźle, panuje porządek i wszystko wydaje się przemyślane. Po prostu widać dobrze wykonaną pracę przez Targi Kielce.

M.C.: *Przed nami Jubileuszowa edycja targów Agrotech z okazji 25-lecia. Spodziewamy się, że będą to wyjątkowe targi z wielu powodów, że również wystawcy zaprezentują wiele nowości i zaawansowanej technologii na swoich stoiskach. Co w tym roku zaprezentuje Państwa firma na Targach Agrotech i na który produkt warto zwrócić szczególną uwagę i dlaczego?*

A.F.: Jesteśmy dystrybutorem ciągników marki Zetor, więc oczywiste jest, że zaprezentujemy całą gamę naszych produktów. W tym roku jesteśmy dostawcą głównej nagrody w konkursie TOPAGRAR POLSKA z okazji 20-lecia czasopisma. Ciągnik Zetor Major CL 80, który można wygrać w tym konkursie również będzie tam prezentowany. Poza tym zaprezentujemy nowość - prosty, mechaniczny ciągnik Zetor Proxima CL 110, który powinien przypaść do gustu klientom, którzy wybierają ciągniki bez rozbudowanej elektroniki. Oprócz tego propozycje dla firm komunalnych – ciągniki Zetor Utilix i Hortus. Dla większych gospodarstw ciągniki serii FORTERRA HSX oraz największy Zetor w ofercie – 171 konny Zetor Crystal HD 170. Mamy nadzieję, że nasza oferta spotka się z zainteresowaniem zwiedzających jubileuszowy XXV Agrotech w Kielcach.

Rozmawiał Mariusz Ciołeszyński

Najnowsze PRODUKTY

Stoisko:
A-14

PŁUG OBRACALNY

zabezpieczenie resorowe non stop

- rozstaw korpusów 85 cm,
- wysokość ramy 80 cm
- szerokość robocza korpusu [cm] 28-32-36-40-44
- odkładnice
- lemiesze i piersi typu Kverneland
- koło kopiująco-transportowe
- malowanie proszkowe

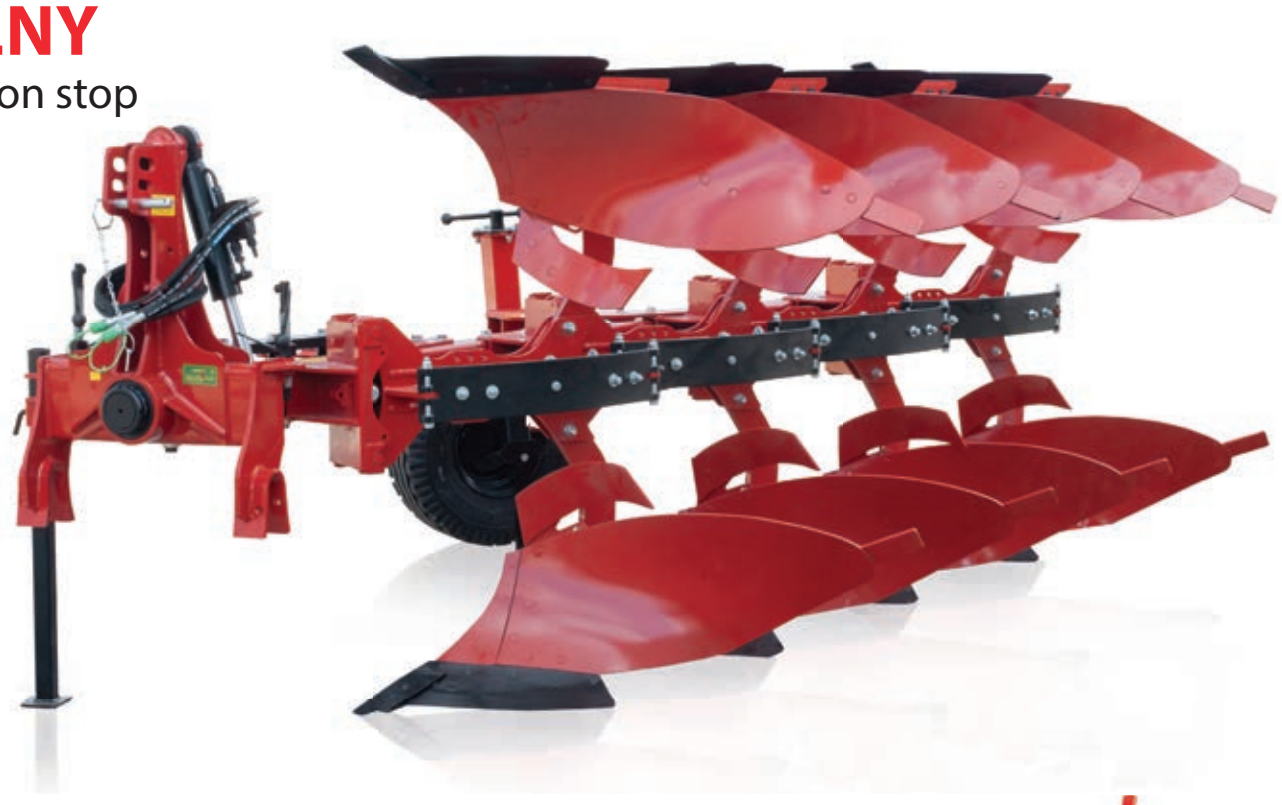

Uniwersalny mechaniczny zawieszany

SIEWNIK ZBOŻOWY

- podwójne hydrauliczne znaczniki rzędów
- palce zagrabiające
- kółka dociskające ziarno
- bezstopniowa przekładnia
- rozstaw rzędów 12,5 cm.

PRODUCENT MASZYN ROLNICZYCH

ROL/EX

www.rol-ex.com.pl

ROL/EX
Producent Maszyn Rolniczych
97-570 Przedbórz, ul. Cegielniana 9
tel: +48 44 781 25 66

ROL/EX

PRODUCENT
MASZYN
ROLNICZYCH

ROL/EX na Agrotechu 2019

Rozmowa z Tomaszem Wyciszkiewiczem, kierownikiem sprzedaży firmy ROL/EX

Mariusz Ciołeszyński: *Globalizacja zmienia polskie rolnictwo, jest ono coraz bardziej zależne od konkurencji międzynarodowej, a więc musi być coraz bardziej efektywne - powiedział w wywiadzie dla PAP dyrektor Instytutu Ekonomiki Rolnictwa i Gospodarki Żywnościowej prof. Andrzej Kowalski. Jakie zmiany w UE i polskim rolnictwie są obecnie widoczne i jakie skutki tego procesu odczuwają rolnicy oraz firmy z branży rolniczej, według pana oceny?*

Tomasz Wyciszkiewicz: Uważam, że jedną ze zmian jest przede wszystkim inwestowanie w nowe technologie, które pomagają rolnikom w pracy, a co za tym idzie poprawiają jakość i ilość zbioru… Dlatego my, jako firma Rolex, również wychodzimy naprzeciw temu i udoskonalamy swoje produkty, aby sprostać wymaganiom rynku nie tylko polskiego, ale również zagranicznego.

M.C.: *Jak zauważył minister Ardanowski w ostatnim okresie mieliśmy do czynienia z masową suszą. Była ona silna i długotrwała, wiele gospodarstw rolnych poniosło ciężkie straty. Zwiększone zostały środki finansowe na pomoc suszową. Ostateczna ich wielkość to 2 miliardy 215 milionów złotych. Od 2019 roku zwiększona została również rezerwa celowa w budżecie państwa na spółki wodne – z 16 do 40 milionów złotych. Jakiej pomocy jeszcze potrzebują polscy rolnicy, z Pana punktu widzenia, i jaki wpływ na ich sytuację mają wspomniane wydarzenia klimatyczne oraz udzielana pomoc rządowa?*

T.W.: Niestety, to pytanie jest bardziej skierowane do rolników, których dosięgnęła susza, ja takowym rolnikiem nie jestem, więc ciężko mi udzielić odpowiedzi, aczkolwiek sądzę, że odpowiednie rekompensaty i środki finansowe, które będą systematycznie wpływały do gospodarstw rolnych, powinny w dużym stopniu pomóc.

M.C.: *Według zapowiedzi Ministerstwa Rolnictwa i Rozwoju Wsi zwiększona zostanie premia dla młodych rolników – do 150 tysięcy złotych. Mamy podobno najwięcej młodych rolników spośród państw członkowskich Unii Europejskiej i ministerstwo chce zachęcać ich do przejmowania i prowadzenia rodzinnych gospodarstw. Czy pana zdaniem widać na rynku zaangażowanie młodego pokolenia rolników i co faktycznie mogłoby sprawić jeszcze większe ożywienie w polskim rolnictwie?*

T.W.: Jak najbardziej jest widoczne zaangażowanie młodych rolników, co pokazują nam wszystkie targi rolnicze, a w szczególność AGROTECH w Kielcach. Są tu niezliczone tłumy wszystkich pokoleń od dziadków po wnuczki, a nawet prawnuczki. Jest to bardzo dobry sygnał dla nas, jako producentów, ponieważ łatwiej wprowadzać zmiany technologiczne, które nie stwarzają większych problemów dla rolników z młodego pokolenia. Uważam, że powinniśmy dbać i wspierać młode pokolenie, które chce zostać na wsi i zajmować się rolnictwem, bo to korzyści płynące dla wszystkich.

M.C.: *Jak wynika z rozmowy z Grzegorzem Figarskim, Dyrektorem Międzynarodowych Targów Techniki Rolniczej, w ubiegłym roku wystawa zgromadziła 750 wystawców z Polski i świata. Do Kielc przyjechało ponad 70 000 zwiedzających. Jakie widzi Pan przyczyny tak dużego zainteresowania targami Agrotech ze strony zwiedzających oraz wystawców przez ostatnie lata?*

T.W.: Jako wieloletni wystawca na targach AGROTECH, przede wszystkim zauważam dużo większe zaangażowanie ze strony organizatorów oraz ich profesjonalne podejście do klienta. Uważam, że dyrektorzy targów, Pan Kamil Perz oraz Grzegorz Figarski, zrobili niesamowity postęp w kontaktach z wystawcami, co owocuje większym zainteresowaniem. Są to odpowiednie osoby na odpowiednich stanowiskach. Ich profesjonalne podejście i obsługa gwarantuje każdemu komfort oraz pewność, że wszystko będzie dopięte na ostatni guzik. Z czystym sumieniem mogę powiedzieć, że są to najlepiej zorganizowane targi w Polsce, a przy dalszej pracy tak zgranego zespołu organizatorów myślę, że będą to jedne z lepszych targów w Europie.

M.C.: *Kamil Perz, Dyrektor Wydziału Targów w Targach Kielce wskazuje, że w ciągu 25-letniej historii AGROTECHU zmieniała się ich infrastruktura, stopniowo modernizowano obiekty. Powstała nowoczesna hala E, Centrum Kongresowe, parkingi, w tym wielopoziomowy - w sumie na 2,5 tysiąca miejsc. Razem z AGROTECHEM cały kielecki ośrodek wszedł w XXI wiek. Jak te zmiany Targów Kielce wyglądają z Państwa punktu widzenia jako wieloletniego wystawcy?*

T.W.: W 100% zgadzam się z Panem Kamilem, infrastruktura kiedyś a dziś jest zupełnie inna, co pozwala na ciągłe zwiększanie liczby wystawców i zwiedzających. Uważam, że nie tylko ja zauważyłem ten postęp na przełomie ostatnich lat. I tu chciałbym serdecznie pogratulować Targom Kieleckim za ciągły rozwój, który nam, jako wystawcom, bardzo ułatwia pracę podczas targów.

M.C.: *Przed nami Jubileuszowa edycja targów Agrotech z okazji 25-lecia. Spodziewamy się, że będą to wyjątkowe targi z wielu powodów, że również wystawcy zaprezentują wiele nowości i zaawansowanej technologii na swoich stoiskach. Co w tym roku zaprezentuje Państwa firma na Targach Agrotech i na który produkt warto zwrócić szczególną uwagę i dlaczego?*

T.W.: Jak co roku w Kielcach tak i teraz pokażemy coś nowego, na pewno będzie to ulepszona i zmodyfikowana wersja PŁUGA OBRACALNEGO na zabezpieczeniu resorowym non stop. Ale głównym zaskoczeniem dla naszych klientów będzie SIEWNIK ZBOŻOWY, aczkolwiek nie chcę zdradzać szczegółów, tak więc zapraszam wszystkich na nasze stoisko nr 14 w hali A. Na pewno ta wystawa będzie zaskakująca dla naszych obecnych jak i nowych klientów. Oczywiście, oprócz tego, zobaczą Państwo wiele naszych flagowych produktów np.: bronę talerzową ścierniskową hydraulicznie składaną pół zawieszaną, agregaty uprawowe i uprawowo siewne, naszego Orkana czyli kultywator bezorkowy, który robi furorę wśród klientów, tak więc szykujemy moc wrażeń i atrakcji. ZAPRASZAMY.

Rozmawiał Mariusz Ciołeszyński

Massey Ferguson na Agrotechu 2019

Nowości

Rozmowa z Przemysławem Joczem, National Sales Manager Massey Ferguson

Rolnictwo w Polsce

Mariusz Ciołeszyński: *Globalizacja zmienia polskie rolnictwo, jest ono coraz bardziej zależne od konkurencji międzynarodowej, a więc musi być coraz bardziej efektywne, powiedział w wywiadzie dla PAP dyrektor Instytutu Ekonomiki Rolnictwa i Gospodarki Żywnościowej prof. Andrzej Kowalski. Jakie zmiany w UE i polskim rolnictwie są obecnie widoczne i jakie skutki tego procesu odczuwają rolnicy oraz firmy z branży rolniczej według pana oceny?*

Przemysław Jocz: Przed wejściem do UE często ten temat był poruszany, a szczególnie obawy związane z konkurencję międzynarodową. Myślę, że w wielu aspektach polskie rolnictwo udowodniło jakość swojej produkcji, co otworzyło nam horyzont na inne rynki zbytu.

M.C.: *Jak zauważył minister Ardanowski w ostatnim okresie mieliśmy do czynienia z masową suszą. Była ona silna i długotrwała, wiele gospodarstw rolnych poniosło ciężkie straty. Zwiększone zostały środki finansowe na pomoc suszową. Ostateczna ich wielkość to 2 miliardy 215 milionów złotych. Od 2019 roku zwiększona została również rezerwa celowa w budżecie państwa na spółki wodne – z 16 do 40 milionów złotych. Jakiej pomocy jeszcze potrzebują polscy rolnicy, z Pana punktu widzenia, i jaki wpływ na ich sytuację mają wspomniane wydarzenia klimatyczne oraz udzielana pomoc rządowa?*

P.J.: Nie mamy wpływu na warunki klimatyczne, ale może czasami warto się zastanowić czy, i w jaki sposób można przynajmniej zminimalizować ryzyko. Czy istnieje możliwość ubezpieczenia upraw za rozsądne pieniądze? Powinniśmy dużo inwestować w budowanie świadomości związanej z ekonomią i chęcią wprowadzania zmian, które zmniejszałyby ryzyko, a zarazem zwiększały rentowność.

M.C.: *Według zapowiedzi Ministerstwa Rolnictwa i Rozwoju Wsi zwiększona zostanie premia dla młodych rolników – do 150 tysięcy złotych. Mamy podobno najwięcej młodych rolników spośród państw członkowskich Unii Europejskiej i ministerstwo chce zachęcać ich do przejmowania i prowadzenia rodzinnych gospodarstw. Czy pana zdaniem widać na rynku zaangażowanie młodego pokolenia rolników i co faktycznie mogłoby sprawić jeszcze większe ożywienie w polskim rolnictwie?*

P.J.: Tak, jest to niepodważalny fakt, że Polska ma najwięcej młodych rolników spośród państw UE. Widać to często na rozmowach dotyczących sprzętu rolniczego. Wszelkiego rodzaju programy UE wspierające nową generację rolników, szkolenia pomagające im w prowadzeniu rentownej gospodarki, szukanie oszczędności, zwiększenie komfortu i bezpieczeństwa pracy, jak również długofalowej stabilnej polityki rolnej…

Jubileuszowy Agrotech 2019

M.C.: *Jak wynika z rozmowy z Grzegorzem Figarskim, Dyrektorem Międzynarodowych Targów Techniki Rolniczej, w ubiegłym roku wystawa zgromadziła 750 wystawców z Polski i świata. Do Kielc przyjechało ponad 70 000 zwiedzających. Jakie widzi Pan przyczyny tak dużego zainteresowania targami Agrotech ze strony zwiedzających oraz wystawców przez ostatnie lata?*

P.J.: Profesjonalne targi w tym rejonie Polski: jesteśmy niezależni od warunków atmosferycznych, ilość sprzętu, technologii, rozwiązań w rolnictwie skupiona w jednym miejscu zachęca wystawców i rolników do odwiedzenia tej wystawy. Dla firm z tej branży to dobry moment na wspólne spotkania i zastanowienie się nad rynkiem.

M.C.: *Kamil Perz, Dyrektor Wydziału Targów w Targach Kielce wskazuje, że w ciągu 25-letniej historii AGROTECHU zmieniała się ich infrastruktura, stopniowo modernizowano obiekty. Powstała nowoczesna hala E, Centrum Kongresowe, parkingi, w tym wielopoziomowy - w sumie na 2,5 tysiąca miejsc. Razem z AGROTECHEM cały kielecki ośrodek wszedł w XXI wiek. Jak te zmiany Targów Kielce wyglądają z Państwa punktu widzenia jako wieloletniego wystawcy?*

P.J.: Faktycznie, powstanie hali E, Centrum Kongresowego czy parkingu dla klientów i wystawców przeniosło Tragi Kielce na zupełnie inny, wyższy poziom. To jest przykład, że nie powinniśmy stać w miejscu, a rozwijać się, słuchając potrzeb klientów.

M.C.: *Przed nami Jubileuszowa edycja targów Agrotech z okazji 25-lecia. Spodziewamy się, że będą to wyjątkowe targi z wielu powodów, że również wystawcy zaprezentują wiele nowości i zaawansowanej technologii na swoich stoiskach. Co w tym roku zaprezentuje Państwa firma na Targach Agrotech i na który produkt warto zwrócić szczególną uwagę i dlaczego?*

P.J.: Targi Agrotech Kielce są dla nas tak ważne, że marka Massey Ferguson pokazuje produkty pełnej gamy „Full Line" - ciągniki rolnicze, kombajny zbożowe, prasy rolujące, maszyny zielonkowe, ładowarki teleskopowe. Jednak musimy mieć świadomość, że jest to rok, w którym jest również wystawa Agritechnica Hanover i wszelkie nowości będą tam pokazane.

Rozmawiał Mariusz Ciołeszyński

Zapraszamy na:

Hala F Stoisko 1

Massey Ferguson Polska
tel. +48 61 662 90 85/87
ul. Poznańska 5, 62-021 Paczkowo
www. masseyferguson.pl

MASSEY FERGUSON

Ciągniki rolnicze
Massey Ferguson
o mocy od 19 do 405 KM

www.masseyferguson.pl

PLASTRY OPON DO PRZYKRYWANIA SILOSÓW

Plastry opon od samochodów ciężarowych charakteryzują się maksymalną stabilnością i długą żywotnością

Stanowią doskonałe zabezpieczenie przed zanieczyszczeniami, wodą i gryzoniami

Łatwe w składowaniu - zajmują zdecydowanie mniej miejsca niż opony

Powierzchnia krycia-1m^2, waga 13 kg.

RÓWNIARKA DRÓG LEŚNYCH I SZUTROWYCH

Urządzenie autorskiego projektu firmy TD Bergma produkowane z poużytkowych opon od samochodów ciężarowych.

Idealnie sprawdza się do wyrównywania kolein i nierówności oraz bieżącej konserwacji dróg leśnych i szutrowych.

Waga 1.200 kg

Szer. 280cm, dł.150 cm.

System HARDOX-profil z blachy stalowej Hardox 500, umożliwiający regulowanie wysokości

BERGMA
MAKE OUR ROADS SAFER

TD BERGMA POLAND
Górki 24A
82-500 Kwidzyn
+48 881 755 001
info@bergma.pl

WWW.BERGMA.PL

GRENE

SKLEPY ROLNICZO-TECHNICZNE

Nasze sklepy znajdziesz w całej Polsce

89 własnych sklepów **GRENE***

76 franczyzowe sklepy **GRENE***

*Liczba sklepów na koniec lutego 2019. Otwieramy co najmniej dwa nowe sklepy w miesiącu.

Aktualnie posiadamy

165

sklepów*

*liczba sklepów na koniec lutego 2019.
Otwieramy co najmniej dwa nowe sklepy w miesiącu.

Plan ekspansji do **2020**

350

sklepów

DOKTORVOLT®

Producent rozdzielnic budowlanych i przedłużaczy

Strona producenta: www.doktorvolt.pl
oficjalny dystrybutor: www.preis-zone.pl

DOKTORVOLT® ul. Chłopska 3, Malichów (koło Dobrodzienia)

PRODUCENT

PRODUCENT OPAKOWAŃ DLA ROLNICTWA

SIATKA ROLNICZA

Dane Techniczne

	STRONGER XL	STRONGER XXL	STRONGER MAX	COBALT XXIV	Posiada przebarwienia boczne	SIATKA DO PALET
Długość	2000 m	3000 m	3600 m	2000 m		500/3000 m
Szerokość nawoju	123 cm	123 cm	123 cm	125 cm		50 cm
Szerokość tulei	125 cm	125 cm	125 cm	127 cm		51 cm
Ilość na palecie	40/45/50 szt	28/32 szt	28/32 szt	40/45 szt		256/80 szt
Waga rolki	21,7 kg	31,5 kg	37,5 kg	24 kg		1,77/10,6 kg
Wytrzymałość	> 275 kg	> 275 kg	> 275 kg	> 275 kg		> 110 kg
Wydłużenie	< 20 %	< 20 %	< 20 %	< 20 %		< 20 %

SZNUREK ROLNICZY

Dane Techniczne

Sznurek	m/kg	Długość	Waga	Wytrzymałość	Ilość Na Palecie
1000 tex	1000	2000 m	2 kg	39 kg	504 sztuk
1350 tex	750	3000 m	4 kg	55 kg	240 sztuk
2000 tex	500	2000 m	4 kg	78 kg	240 sztuk
2500 tex	400	1600 m	4 kg	98 kg	240 sztuk

WALD-GOLD sp. z o.o.
17-120 Brańsk, ul. M. Konopnickiej 20
GSM: +48 604 194 491
tel.: +48 85 73 75 901, +48 85 73 76 262
waldgold@pro.onet.pl **www.waldgold.pl**

Zapraszamy
na stoisko:
H-86

Firma wielokrotnie nagradzana złotym medalem Międzynarodowych Targów Poznańskich w kategorii opakowania.

AGROTECH
Międzynarodowe Targi Techniki Rolniczej

WITAMY NA JUBILEUSZOWYCH TARGACH AGROTECH W KIELCACH

25 LAT • YEARS

STOISKO L-9

NORIKA
NORIKA POLSKA Sp. z o.o.

Hodujemy przyszłość!

Polecamy NASZE najlepsze odmiany!

Wega – najsmaczniejsza odmiana Krajowych Dni Ziemniaka 2018

Odmiany jadalne
- Gala
- Soraya
- Mia
- Salome
- Baltic Rose
- Birte
- Wega
- Allora

Odmiany przemysłowe
- Pirol
- Kiebitz
- Beo
- Linus
- Meister
- Ikarus

Odmiany skrobiowe
- Albatros
- Terrana
- Jumbo
- Sommergold
- Stärkeprofi
- Maxi
- Transit

Znajdź nas na Facebook

ul. Sądowa 8, 74-320 Barlinek
tel./fax 95 746 03 01
www.norika.pl

Targowe Promocje!

kränzle®

Zapraszamy na stoisko H-2

Kränzle Polska Sp. z o.o.
ul. Na Skraju 30
02-197 Warszawa
tel. 723 11 0000
tel. +48 22 587 05 50
www.kraenzle.pl

Doskonała jakość w atrakcyjnej cenie!

SERIA K 1050

PLN* 1599,– PROMOCYJNA CENA!
K 1050 P Art.Nr. 49501

PLN* 1999,– PROMOCYJNA CENA!
K 1050 TS Art.Nr. 495051

PLN* 2399,– PROMOCYJNA CENA!
K 1050 TST Art.Nr. 495101

SERIA K 1152 TST

PLN* 3099,– PROMOCYJNA CENA!
K 1152 TST Art.Nr. 412181

Perfopol
STARACHOWICE

PIEKARNICTWO
ROLNICTWO

Blachy piekarnicze, tace, stojaki magazynowe
Sita do młynów, wialni, suszarni, silosów

Nowość
profilowane sita do suszenia zboża

PERFOPOL Sp. z o.o. • ul. Radomska 76, 27-200 Starachowice
tel.: (+48) 41 274 58 08, 276 71 44 • fax: (+48) 41 274 02 98 • e-mail: biuro@perfopol.pl

www.perfopol.pl

Na rynku od 1991

Zakład Produkcyjno-Handlowy
KWAS®
Babice 23
tel./fax 25 682 74 83

Producent
MASZYN ROLNICZYCH

- **opryskiwaczy polowych zawieszanych i przyczepianych**
- **bron talerzowych**
- **agregatów ścierniskowych (gruberów)**
- **agregatów uprawowo-siewnych z hydropakiem i bez hydropaku**
- **agregatów uprawowych**
- **agregatów talerzowych**
- **głęboszy**
- **pługów do odśnieżania**
- **kosiarko - rozdrabniaczy sadowniczych**

ATESTACJA OPRYSKIWACZY

BABICE 23
08-455 Trojanów
kwas@adres.pl
www.kwas.com.pl

tel. kom. **502 291 767**
tel. kom. **512 315 189**
tel. **25 682 74 83**
fax **25 682 76 22**

TRANSPORT TOWAROWY WALDEMAR KURSPIOT

W czasach kryzysu nie ma czasu na doświadczenie. Postaw na solidnego i sprawdzonego partnera – to także „Twój Sukces". To motto firmy Transport Towarowy Waldemar Kurspiot prowadzonej przez Pana Waldemara Kurspiota, specjalizującej się w transporcie ponad- normatywnym towarów w ruchu międzynarodowym i krajowym. To dział usług transportowych, w którym konieczny jest ogromny profesjonalizm, świetne przygotowanie, a także doskonałe zaplecze techniczne i organizacyjne. Firma TTWK dodaje do tego ponad 24 letnie doświadczenie. Powstała w 1992 roku, od samego początku specjalizuje się w transporcie towarów wielkogabarytowych – zarówno w ruchu krajowym jak i międzynarodowymm

Oferta kompleksowa

W ofercie firmy TTWK znajdziemy cały zespół kompleksowych usług logistycznych typu „door to door", związanych właśnie z obsługą przejazdów ponadnormatywnych. W tego typu transporcie konieczne jest uzyskanie stosownych pozwoleń na przejazd, obsługa pojazdów pilotujących, organizacja demontażu znaków, a także – w określonych przypadkach – eskorta policji. Firma posiada zezwolenie jednorazowe i stałe, zarówno na terytorium naszego kraju jak i innych państw Unii Europejskiej. Zapewnia również profesjonalne zabezpieczenie pojazdów oraz drogi podczas przejazdu.

Nowoczesna flota

Swoje usługi firma TTWK realizuje przy pomocy nowoczesnej floty, w skład której wchodzi prawie 70 specjalistycznych pojazdów. Tabor spełnia wszystkie normy, zarówno jeśli chodzi o bezpieczeństwo jak i ekologię. Pojazdy prowadzone są przez znakomicie wyszkolonych, doświadczonych kierowców. To wszystko gwarantuje, że towar zostanie przetransportowany we właściwe miejsce, w wyznaczonym czasie. Przewożony ładunek jest oczywiście w pełni ubezpieczony (zgodnie z konwencją CMR, OC, AC) na wartość OCP 0,5 mln euro na pojedyncze zdarzenie.

Doświadczenie i zaufanie

Kilku dziesiętne doświadczenie w świadczeniu usług, zarówno w kraju jak i zagranicą, pozwala na realizację zadań w bardzo krótkim czasie, przy zachowaniu wysokiej jakości świadczonych usług. Przekłada się również zaufani klientów, w znakomitej większości przypadków współpraca ma charakter stały, długoletni. TTWK to firma znana i rozpoznawana. Jako priorytet działania wskazywana jest terminowość, zarówno jeśli chodzi o dostarczenie ładunków strategicznych jak i normalnych. Zostało to wielokrotnie dowiedzione podczas realizacji najróżniejszych projektów transportowo- logistycznych, na terenie Europy i pozostałych kontynentów.

Milion maszyn

TTWK może pochwalić się niebagatelnym sukcesem statystycznym. Jako jedyna firma w Polsce przetransportowała ponad 1 mln sztuk specjalistycznych maszyn rolniczych z krajów Unii Europejskiej. Jednak nie oznacza to osiadania na laurach – raczej zobowiązuje do ciągłego utrzymywania najwyższych standardów w dziedzinie bezpieczeństwa i terminowości świadczonych usług na konkurencyjnym rynku transportowym.

TTWK
Głogówek, ul Podgórna 1
Tel. 77 437 27 17
www.kurspiot.pl

SKUP ZBOŻA

ZBOŻA

-pszenica
-pszenżyto
-owies
-jęczmień
-żyto

MOTYLKOWE

- łubin: słodki i gorzki
- groch
- bobik

również z certyfikatem ekologicznym

- Zapewniamy transport
- Odbior bezpośrednio z gospodarstwa, ilość min. 20 t.
- Płatne w dniu załadunku

tel. 504 082 106

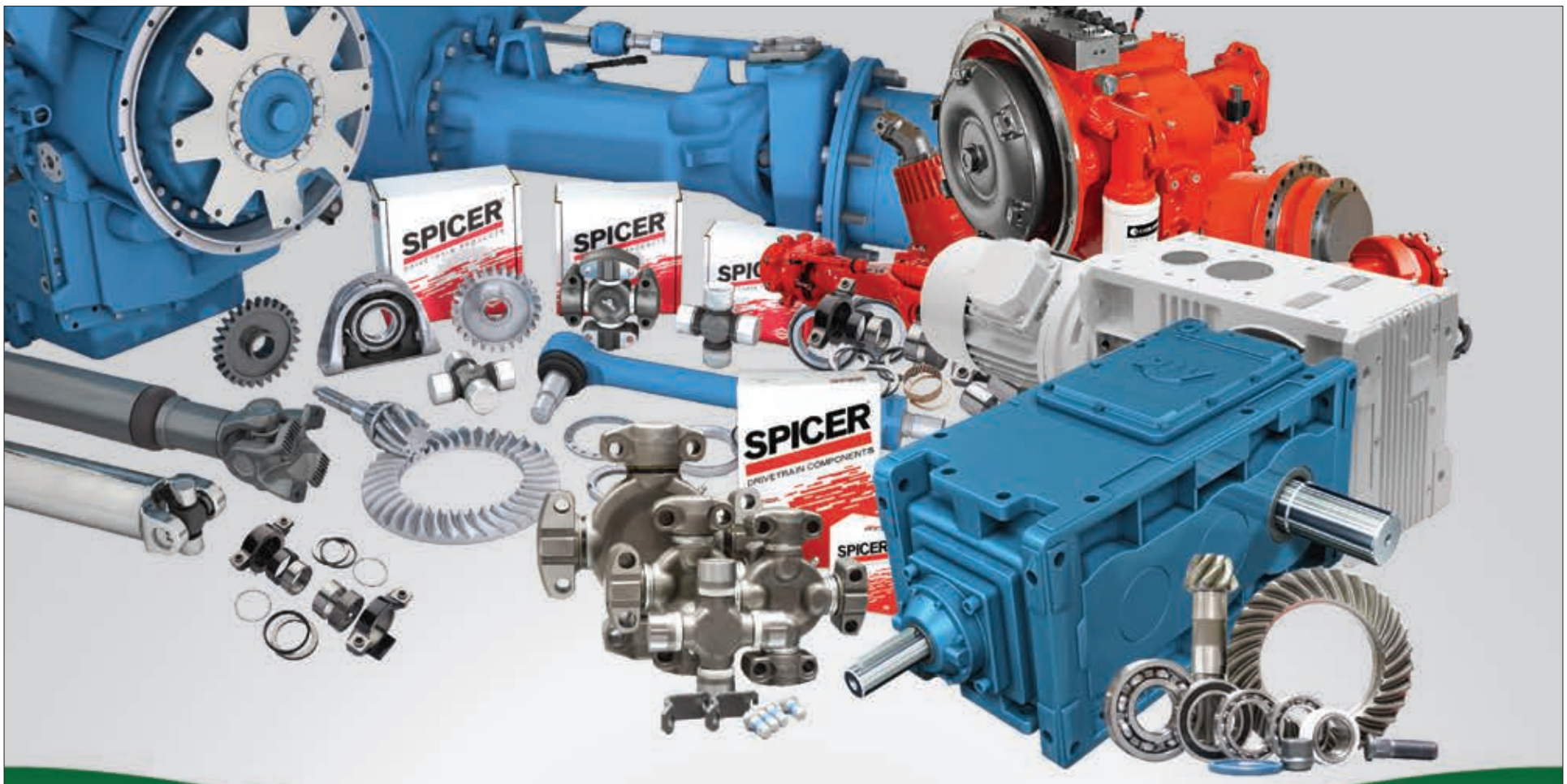

Stoisko:
K-25

ORYGINALNE CZĘŚCI ZAMIENNE DO UKŁADÓW NAPĘDOWYCH. PROFESJONALNY SERWIS

SERWISUJEMY UKŁADY NAPĘDOWE

SPICER DANA

CARRARO

IOW IOWSERVICE
Professional service

SZUKASZ CZĘŚCI? ZADZWOŃ!

IOW SERVICE SP. Z O.O.
Kochlice, ul. Lubińska 1C, 59-222 Miłkowice
tel. +48 (76) 852 21 17
fax. +48 (76) 852 21 19
email: service@iow.pl

ZNAJDZIESZ NAS NA:

iowservicepl | +iowservicepl | iowservicespzoo | iowservice.pl

Sezon rolniczy rozpoczyna się w Kielcach

Na jubileuszowej edycji targów Agrotech w Kielcach możecie Państwo zobaczyć wiele nowości, poniżej prezentujemy niektóre z nich.

JOSKIN

Podczas targów AGROTECH firma JOSKIN zaprezentuje rozrzutnik obornika z serii Siroko, typ o małej pojemności z nowym adapterem. Warto przypomnieć, że seria Siroko ma skrzynię ładunkową umieszczoną między kołami.

KRAWIEC TRAKTOR

Firma KRAWIEC TRAKTOR wprowadza do obrotu nową wersję ciągnika KRAFT 2017C4 w atrakcyjnej cenie. Jest to wersja z napędem na dwie osie. Ciągnik produkowany jest w Polsce

PROFESSIONAL TRAILERS

Ciężarowa przyczepa IFOR WILLIAMS DP 120ST służy do przewozu owiec, bydła, świń, alpak, lam i innych zwierząt. Po zdjęciu kontenera, przyczepa DP120 może być używana jako konwencjonalna przyczepa niskopodwoziowa. Seria przyczep DP120 łączy w sobie dużą pojemność maksymalną i wagę brutto (3500 kg) z opcją demontażu górnej części przyczepy (kontenera).

KRUKOWIAK

GOLIAT 4200/30/ALU wjedzie na AGROTECH. Nieustanne badania oraz prace rozwojowe prowadzone przez naszych inżynierów przyczyniły się do unowocześnienia obecnie produkowanych opryskiwaczy serii GOLIAT. Miały one na celu stworzenie maszyny, która będzie zaskakiwała nie tylko wyglądem ale również funkcjonalnością na skalę światową. Ergonomicznie wyprofilowane osłony pozwalają na pełny dostęp do całej armatury opryskiwacza, a podczas zabiegu pełnią rolę ochronną nie tylko dla podzespołów maszyny ale dla samych roślin.

DEUTZ-FAHR

Podczas tegorocznych targów Agrotech w Targach Kielce marka DEUTZ-FAHR będzie prezentowała kilkanaście maszyn ze swojej stajni. Będzie też polska premiera ciągnika 5090D Keyline.

Na stoisku SDF w Targach Kielce znajdzie się około 15 maszyn rolniczych. Wśród nich między innymi ciągnik mini Deutz-Fahr Agrokid 230; ciągniki sadownicze Serii 5DS oraz Agroplus F Keyline; szereg modeli ciągników rolniczych różnych mocy – od Serii 4E, przez Serię 6, 7 aż do maszyny flagowej czyli Serii 9.

MANITOU

Na stoisku Manitou Polska będzie można zobaczyć przekrój maszyn MANITOU wraz z osprzętami. Ogólnopolska premiera ładowarek przegubowych na targach AGROTECH. Firma MANITOU oferuje bardzo szeroki wachlarz produktów obejmujący trzy różne sektory działalności : budownictwo, rolnictwo i przemysł. W sieci ponad 1 400 dealerów grupa MANITOU dystrybuuje swoje produkty na całym świecie pod markami: MANITOU, MUSTANG, GRHL, EDGE, LOCK.

Sumi Agro Poland

Sumi Agro Poland wprowadza na rynek nowoczesne biostymulatory z linii Seipro. Producent środków ochrony roślin poszerza swoje portfolio o stymulatory rozwoju roślin, które zawierają w składzie wyłącznie substancje pochodzenia roślinnego. Nowa oferta produktowa z linii Seipro to efekt zakupienia przez Sumi Agro firmy badawczej Futureco Bioscence.

MANDAM

Seria kultywatorów uprawowych BEST to pierwsza nowość firmy w roku 2019. Efektem pracy Kultywatora BEST jest idealne przygotowanie gleby pod siew oraz kiełkowanie roślin bogatych w wartości odżywcze, wodę i tlen . Efektem pracy Kultywatora BEST jest idealne przygotowanie gleby pod siew oraz kiełkowanie roślin bogatych w wartości odżywcze, wodę i tlen. Bazując na blisko 30-letnim doświadczeniu MANDAM wprowadza do sprzedaży serię maszyn niezbędnych w każdym gospodarstwie. Po roku prób i testów firma MANDAM jest przekonana, że Kultywator Uprawowy BEST sprawdzi się w najtrudniejszych warunkach nie mając sobie równych. Efektem pracy Kultywatora BEST jest idealne przygotowanie gleby pod siew oraz kiełkowanie roślin bogatych w wartości odżywcze, wodę i tlen.

EUROMILK

Firma EUROMILK zaprezentuje po raz pierwszy jeden z największych w swojej ofercie modeli rozrzutnika – EM Buffalo RX 2400 HD. Modele Buffalo z serii HD wykonane są z niebywałą precyzją z materiałów największej jakości . Podczas marcowej wystawy AGROTECH w Kielcach, firma EUROMILK zaprezentuje po raz pierwszy jeden z największych w swojej ofercie modeli rozrzutnika – EM Buffalo RX 2400 HD. Rozrzutnik, o imponującej pojemności 24,2 m3 oraz ładowności 20 t wyposażony został w zawieszenie tridem skrętny wymuszony hydraulicznie, co dodatkowo potęguje walory jakościowe i funkcjonalne maszyny.

tworzymy dobry klimat

ŻELAZO
DRZWI PRZESUWNE

08-443 Sobienie Jeziory, Sobienie Kiełczewskie II/16
tel. kom. 601 327 415, tel. 25 623-00-85, fax 25 623-20-11
e-mail: info@zelazo.com
www.zelazo.com www.zelazo.pl

Agencja Nasienna Sp. z o.o.
ul. J. Dekana 6E, 64-100 Leszno
www.agencjanasienna.pl
tel. 65 529 31 61 • 697 01 09 68

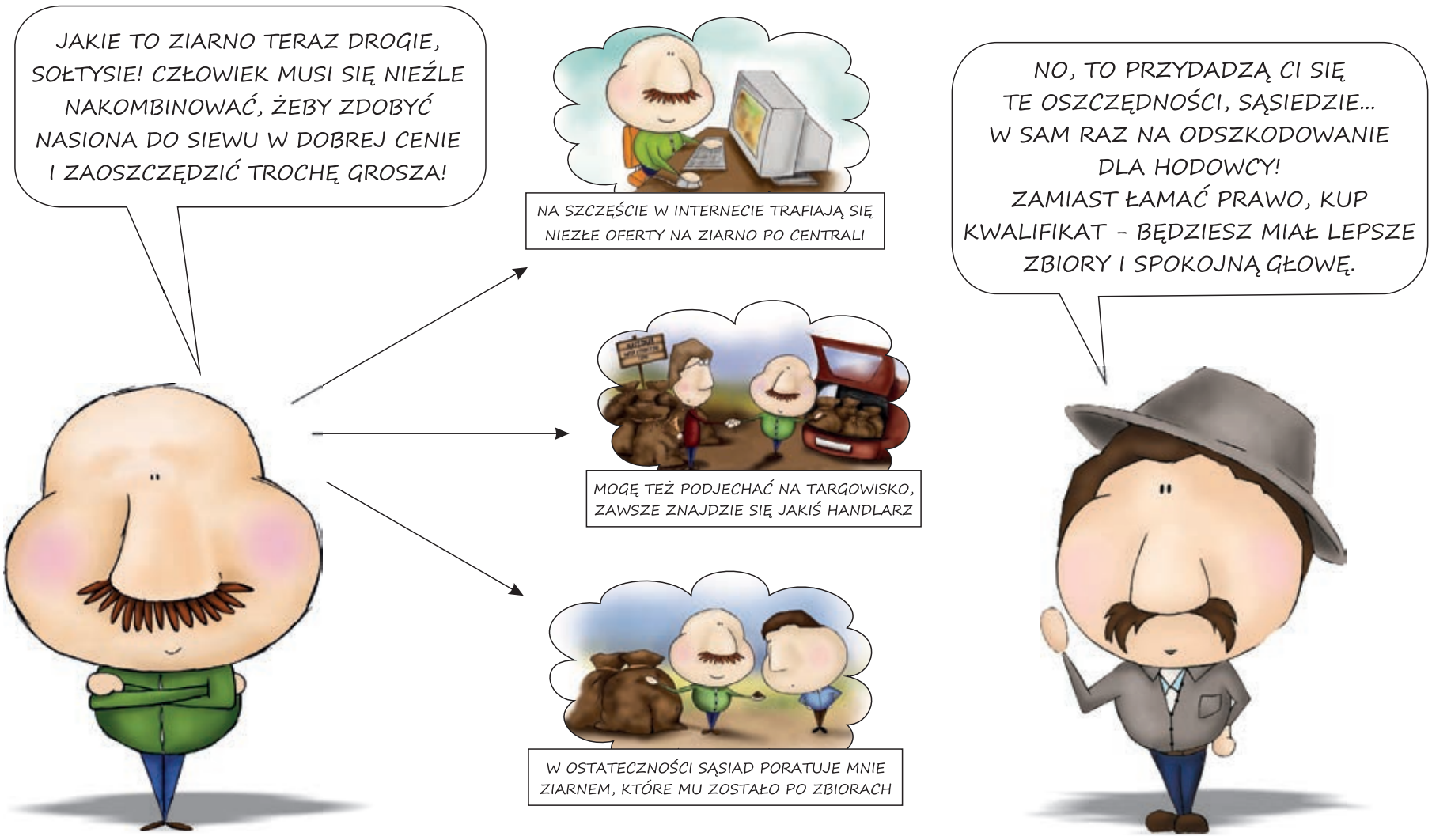

Szanuj własność intelektualną hodowców roślin rolniczych!

Nabywaj do siewu tylko kwalifikowany materiał siewny!

MOŻLIWOŚĆ PRECYZYJNEGO SIEWU, DOSTOSOWANEGO DO STANOWISKA – niższy koszt siewu!

KORZYSTANIE Z POSTĘPU ODMIANOWEGO – optymalizacja efektywności uprawy!

BRAK DODATKOWYCH OPŁAT DO HODOWCY!

MOŻLIWOŚĆ UBIEGANIA SIĘ O DOPŁATY DE MINIMIS

WYRÓWNANY, SILNY I ZDROWY ŁAN – niższe koszty ochrony chemicznej!

KWALIFIKAT = ZYSK!

WYŻSZA MASA I JAKOŚĆ ZBIORU – większy zysk!

MATERIAŁ PROFESJONALNIE ZAPRAWIONY – oszczędność czasu i zdrowia!

GWARANCJA WYSOKIEJ JAKOŚCI ORAZ TOŻSAMOŚCI ODMIANY

A co z materiałem ze zbioru odmiany chronionej?

Mogę go:
- wysiać lub zasadzić ponownie, jeśli jest dozwolony prawem do odstępstwa rolnego (PAMIĘTAJĄC O UISZCZENIU OPŁATY DLA HODOWCY W CIĄGU 30 DNI OD DATY SIEWU!)
- sprzedać na cele niesiewne (np. na skarmienie)

Nie mogę go:
- wykorzystać do ponownego rozmnożenia, jeśli to odmiana mieszańcowa F1
- oferować, sprzedać lub zbyć w inny sposób jako materiał do siewu

ZIELONE AGRO SHOW

25-26 MAJA

UŁĘŻ

2019

Lotnisko Ułęż
Powiat Ryki

POLSKA IZBA GOSPODARCZA MASZYN I URZĄDZEŃ ROLNICZYCH

ORGANIZATOR WYSTAWY
Polska Izba Gospodarcza Maszyn i Urządzeń Rolniczych
ul. Poznańska 118, 87-100 Toruń

AGRO SHOW

19-22 WRZEŚNIA

BEDNARY

2019

Bednary koło Poznania
gmina Pobiedziska

POLSKA IZBA GOSPODARCZA MASZYN I URZĄDZEŃ ROLNICZYCH

ORGANIZATOR WYSTAWY
Polska Izba Gospodarcza Maszyn i Urządzeń Rolniczych
ul. Poznańska 118, 87-100 Toruń

KBKS POLAND

KBKS Poland Bartłomiej Klekot jest producentem silosów zbożowych i urządzeń do transportu ziarna.

Stoisko: **ZB-7**

W swojej ofercie posiadamy:

- **silosy o ładowności od 20 do 700ton płaskodenne , lejowe i z lejem wewnętrznym.**
- **silosy spedycyjne do 150ton**
- **podajniki kubełkowe o wydajności 30t/h, 50t/h, 100t/h, 150t/h**
- **przenośniki redlerowe 50t/h, 100t/h, 150t/h**
- **podajniki ślimakowe 30t/h, 50t/h**
- **przenośniki redlerowe 50t/h, 100t/h, 150t/h**
- **kosze przyjęciowe**
- **suszarnie zbóż o zasypie 8-80 ton**
- **konstrukcje wsporcze**
- **zasuwy ręczne oraz elektryczne**
- **rozdzielacze 2-6 drogowe ręczne i elektryczne**
- **kompletna armatura np. rury spadowe, kolana, redukcje i hamowniki**

KBKS POLAND
BARTŁOMIEJ KLEKOT
ul. Ogrodowa 17
42-282 Kruszyna

tel. 34 34 38 452
tel. 787 478 058

AGRITECHNICA®

THE WORLD'S NO. 1

2019

TYLKO TU INNOWACJE SĄ TAK BLISKO.

10–16 LISTOPADA, HANOWER, NIEMCY

DNI EKSKLUZYWNE 10/11 LISTOPADA

www.agritechnica.com | facebook.com/agritechnica

WEŹ UDZIAŁ W NAJWIĘKSZYCH TARGACH TECHNIKI ROLNICZEJ NA ŚWIECIE

2800 wystawców z 52 krajów

458 000 odwiedzających ze 128 krajów

Powierzchnia wystawiennicza 394 000 m² w 23 halach

Międzynarodowe forum, konferencje i wydarzenia

GLOBAL FARMING – LOCAL RESPONSIBILITY

Innowacyjnie, mądrze i w zgodzie ze szczególnymi wymaganiami regionów rolniczych na całym świecie.

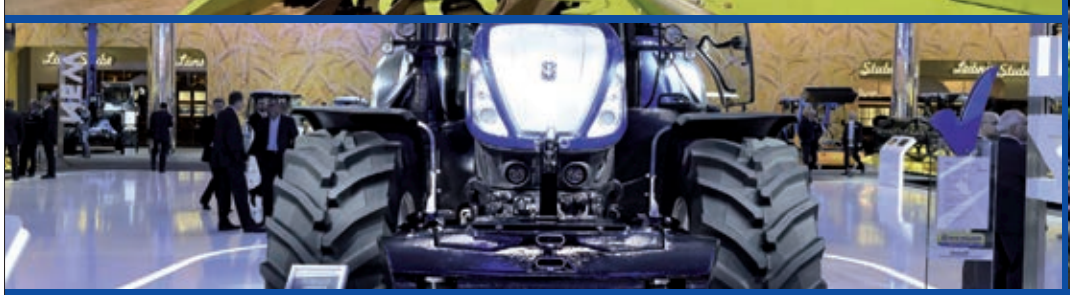

opolagra

14-16 czerwca 2019
Lotnisko Kamień Śląski k. Opola

MANITOU CUP

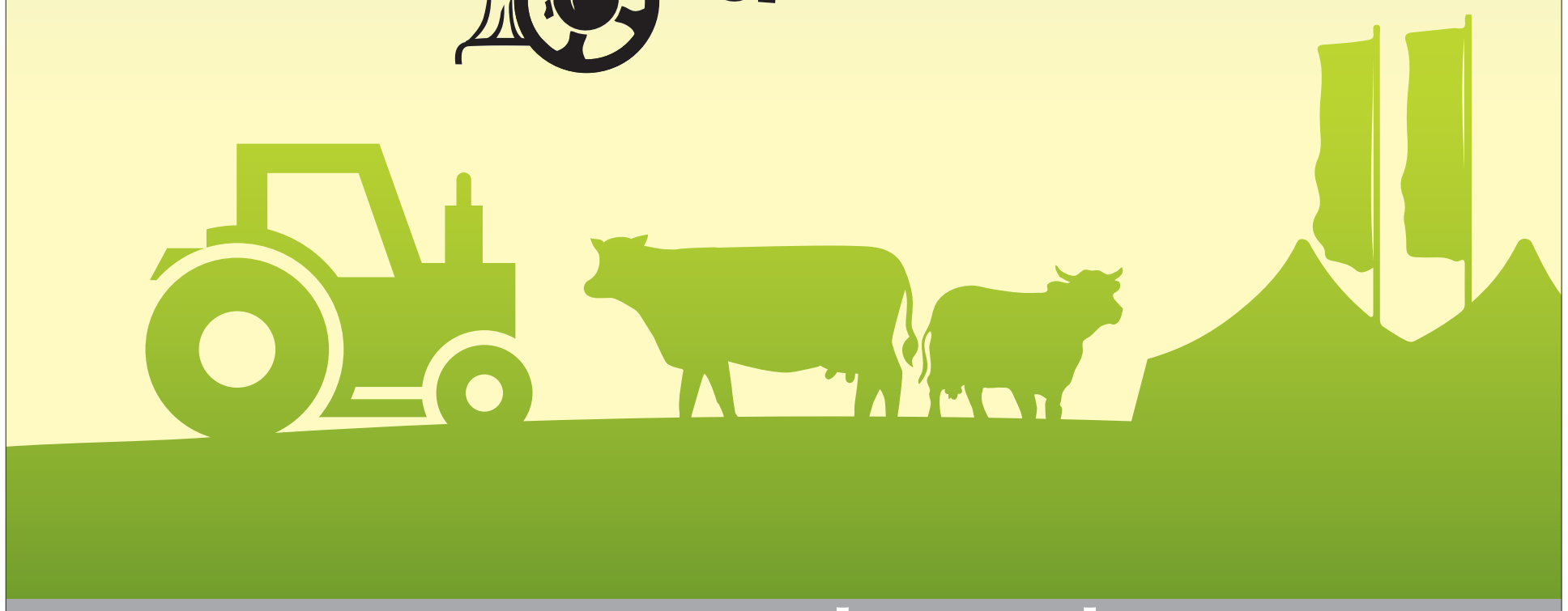

www.opolagra.pl

DLG AgroFood

PFHBiPM

Patronat honorowy: Minister Spraw Wewnętrznych i Administracji

Targi Kielce
exhibition & congress centre

KIELCE IFRE-EXPO

III Międzynarodowe Targi Sprzętu i Wyposażenia Straży Pożarnej i Służb Ratowniczych

6-8.06.2019 - Kielce

W programie targów m.in.:

- widowiskowe pokazy
- najnowszy sprzęt pożarniczy
- zawody drużyn OSP
- wymiana wiedzy i doświadczeń

Wstęp wolny. Zapraszamy!

Patronat medialny: w akcji Promotor BHP strazacki.pl

www.ifre.pl

Lista wystawców / *List of exhibitors*

365FarmNet, Berlin	F-5
4TECH SP. Z O.O. SP.K., Koszalin	ZG-16
AB GROUP ANITA BOŁTRYK, Białystok	A-18
AB UMEGA GROUP , Utena	G-9, ZG-12
ABBEY MACHINERY, Nenagh	G-23
ABMETAL OBRÓBKA BLACH, Nekla	H-187
ACM AGROCENTRUM PH, Kielce	E-11
ADI KRZYSZTOF DWÓRZNIK, Sząbruk	H-159, ZM-6
ADR POLSKA S.A., Zagórz	G-17
AD-ROL ADAM WILOMSKI,	ZF-17
AGCO SP. Z O.O., Paczkowo	F-1
AGENCJA M PROMOTION, Warszawa	L-11
AGENCJA RESTRUKTURYZACJI I MODERNIZACJI ROLNICTWA, Warszawa	H-28
AGREMO SP. Z O.O., Skarbimierz	L-17
AGREX S.P.A., Villafranca Padovana	B-25
AGRI PLUS SP. Z O.O., Poznań	L-73
AGRICO POLSKA SP. Z O.O., Lębork	H-33
AGRICULTURAL PRODUCTION & HANDLING SP. Z O.O. ODDZIAŁ W PL, Słupsk	G-7
AGRIMPEX SP. Z O.O., Jarosław	E-11
AGRIO MODERNI ZEMEDELSKE SLUZBY S.R.O., Kremze	A-4
AGRISEM,	C-24, C-29
AGRO JUREK S.C. KRZYSZTOF I ANETA JUREK F.H., Kocmyrzów	B-18
AGRO MET S.C. Z.P.H.U., Gdynia	ZG-15
AGRO SERWIS , Warszawa	H-215
AGRO UBEZPIECZENIA, Warszawa	H-165
Agro Wydawnictwo Sp. z o.o., Suchy Las	E-17, H-12
AGROCHŁOPECKI SP.J., Czernikowo	H-186
AGROECOPOWER SP. Z O.O. ODDZIAŁ W POLSCE, Oleśnica	H-176
AGRO-FACTORY II ILONA DENARSKA PPHU, Kutno	B-11
AGROFARM P.H.U. TOMASZ JARZYNA, Byków	K-53
AGRO-INSTAL ADAM KULIK,	B-4, I-22
AGRO-JAN DYSTRYBUCJA SP. Z O.O., Myślenice	H-90
AGROJET KONSULTING PIOTR ZASIEWSKI, Warszawa	E-18
AGROLA ZAKŁAD HANDLOWO-PRODUKCYJNY ZDZISŁAW NIEGOWSKI, Sadowne	K-35
AGROLAND SP. Z O.O., Warszawa	H-60
AGROLOK SP. Z O.O., Golub-Dobrzyń	L-68
AGRO-MASZ PAWEŁ NOWAK, Masłowice	A-6, ZC-28
AGROMASZ ZAKŁAD METALOWY GRUSZCZEWSKI JANUSZ, Mrągowo	B-7
AGROMEHANIKA D.D., Kranj	ZC-43
AGROMET - MOTOIMPORT SP. Z O.O., Warszawa	ZC-35
AGROMET ZEHS LUBAŃ S.A., Lubań	K-18
AGRO-MIX ZOFIA SOBAŃSKA, Przedbórz	ZF-33
AGRONAS SP. Z O.O. PPH, Koło	H-35
AGRO-NETZWERK POLSKA-WYTWÓRNIA PREPARATÓW MLECZNYCH, Chąśno	L-72
AGRO-OSEK S.C. STANISŁAW OSEK, TOMASZ OSEK, Jastków	ZF-17
AGROPART S.C. ZAKŁAD PRODUKCJI I HANDLU KILIAN WIESŁAW, KILIAN RAFAŁ, Radomyśl Wielki	I-68, ZB-23
AGROPLAST MARCIN ŁOPĄG, Sawin	B-32
AGROSEC POLSKA SP. Z O.O., Pruszcz Gdański	H-3
AGRO-SIMO-MASHBUD SCIENTIFIC-INDUSTRIAL CORPORATION, Odessa	K-47
AGROS HUDYKA, Sędziszów	K-60
AGROS-WROŃSCY SP. Z O.O., Strzelce Wielkie	G-1, G-19
AGROTECHNIKA-BRUDZ WIESŁAW BRUDZ, Brzeg	ZF-32
AGROTEX PRZEMYSŁAW ADAMOWICZ, Milanów	H-7
AGROTIM TOMASZ IWASZKIEWICZ, Łagiewniki	A-1, A-2
AGRO-TOM TOMASZ KANIEWSKI, Pogorzela	ZC-42
AGROTRADE GRZEGORZ OSTROWSKI, Parczew	H-208
AGROUNIMA CEZARY SZTUDER PW, Krotoszyn	ZF-23
AGRO-WIKT SP. Z O.O., Opoczno	L-83
AGROYOUMIS SP. Z O.O. , Poznań	H-115
AIP SP. Z O.O., Gliwice	L-84
ALDACH S.C. JOLANTA ADAMUS JAROSŁAW LENART, Szczekociny	I-54
ALFA PAWEŁ PORĘBSKI, Płock	I-63
ALISTAN-AGRO SP. Z O.O., Warszawa	L-6
ALO DEUTSCHLAND VERTRIEBS GMBH, Dieburg	G-18
ALSEED AGRO, Motycz	H-85
ALTERECO PLUS SP. Z O.O., Iwierzyce	L-28
ALTRO JANUSZ WOŹNIAK FPH, Koszalin	K-49
ALVENTA SP. Z O.O., Alwernia	L-82
AMA POLAND SP. Z O.O., Warszawa	I-21
AMAN JANUSZ MŁYNARCZYK, Sadki	I-62
AMG SP. Z O.O., Rawa Mazowiecka	E-12
AMIX ANNA WIECZOREK PHU, Kiełczygłów	ZC-15
AMJ-AGRO AGNIESZKA MAKOWSKA, Ujazd	K-56
AMPERE POLSKA SP. Z O.O., Wrocław	I-46
ANDERWALD SP. Z O.O. SP.K., Kadłub	K-55
APH GROUP, Słupsk	G-7
APRA polska prasa rolnicza, Osielsko k.Bydgoszczy	C-19, C-21, K-61, H-116
APROMET SP. Z O.O. SP.K., Brochów	L-36
APV POLSKA DANUTA MŁOCEK-BIEŻUŃSKA, Słupsk	I-2
ARBENA BIS ARKADIUSZ BENISZ FHU, Żory	H-142
ARBOS,	C-24, C-29
ARCELORMITTAL CONSTRUCTION POLSKA SP. Z O.O., Świętochłowice	L-13
ARKOP PRZEDSIĘBIORSTWO SP. Z O.O., Bukowno	H-22
ARTWET EXPORT- IMPORT PHU RENATA FLANC, Września	H-192
ATZLINGER GMBH, Niederneukirchen	K-38
AUTOCENTRUM S.A., Kielce	ZF-9
AUTOSKAR SP. Z O.O., Lublin	H-79
AWEMAK- MICHAŁ SZCZURASZEK ZAKŁAD PRODUKCYJNO-HANDLOWO-USŁUGOWY, Przedbórz	ZF-16
BAG POLSKA SP. Z O.O., Krzemieniewo	B-31
BANK BGŻ BNP PARIBAS S.A., Warszawa	I-69
BANROL BOGDAN BANIA, Wodzisław	ZB-15
BARTEK FABRYKA DOMÓW DREWNIANYCH MIROSŁAW BOBER EWA NIEWĘGŁOWSKA, Radzyń Podlaski	I-42
BASF POLSKA,	E-7
BATYRA HENRYK MASZYNY ROLNICZE, Lublin	ZC-27
BEPCO POLSKA SP. Z O.O., Myślenice	H-90
BEST-AGRI.com , Gdynia	L-44
BEST-PEST M.ŚWIĘTOSŁAWSKA, J.ŚWIĘTOSŁAWSKI SP.J. ZPUH, Jaworzno	H-15
BEZALIN S.A., Bielsko-Biała	H-62
BIALPAK CHOROMAŃSKI LESZCZYŃSKI SP.J., Biała Podlaska	H-162
BIARDZKI - ZAKŁAD MECHANIKI MASZYN I URZĄDZEŃ ROLNICZYCH SŁAWOMIR BIARDZKI, Zbuczyn	I-9
BIN SP. Z O.O., Aleksandrów Kujawski	B-4, I-22
BINOTTO POLSKA SP. Z O.O., Oleśnica	H-155
BIO-MED SP. Z O.O., Kielce	H-84
BIOPHARMACOTECH SP. Z O.O. SPÓŁKA KOMANDYTOWA, Częstochowa	H-149
BL SYSTEM ŁUKASZ BELSKI, Nowy Sącz	C-4
BLASTRON SP. Z O.O. SP.K., Łódź	K-34
BLATTIN POLSKA SP. Z O.O., Izbicko	H-119
BOGDAN GIL, Bielsko-Biała	H-43
BOGDAN SZYMANIAK IMPORT EXPORT, Warszawa	ZC-44
BOHNENKAMP SP. Z O.O., Dębica	K-22
BOMET SP. Z O.O. SP.K., Węgrów	D-12
BONDIOLI PAVESI SP. Z O.O., Słupsk	K-54
BONITA SP. Z O.O. SP.K., Poznań	H-50A
BORGA SP. Z O.O., Gdańsk	H-42
BORMAR ZBIGNIEW BORKOWSKI, Skaryszew	ZC-21
BRANDI MARIUSZ KACZMARCZYK, Sadowne	ZF-25
BRAT-MET SP. Z O.O. FABRYKA WYROBÓW METALOWYCH, Zwoleń	H-144
BROCHARD POLSKA SP. Z O.O., Wałcz	C-28
BTH PROMOTOR JAN KURKIEWICZ, Wojnicz	L-76
BURY MASZYNY ROLNICZE WOJCIECH BURY, Kutno	C-22
BUTTIMER POLSKA SP. Z O.O., Warszawa	H-25
CAMARA POLSKA SP. Z O.O., Sieradz	ZF-30
CANADA RUBBER POLSKA SP. Z O.O., Kraków	L-38
CASE IH, Płock	E-15, ZM-1, ZM-20
CAST SA, Świebodzice	H-158
CELIKEL NORTH SP. Z O.O., Warszawa	G-6
CENTER PLAST SP. Z O.O., Jemielnica	E-4, H-4
CENTNAS SP. Z O.O. PPH, Krotoszyn	H-39
CENTRALA NASIENNA W KIELCACH SP. Z O.O., Kielce	H-154
CENTRUM DORADZTWA ROLNICZEGO (CDR), Brwinów	H-91
CENTRUM OGRODNICZE "POLGER" SP. Z O.O., Igołomia	G-11
CERJAK D.O.O., Leskovec Pri Krskem	I-45
CHAOYANG LONG MARCH TYRE NEW CO. LTD., Chaoyang	K-17
CHEMIROL PIEKARY SP. Z O.O., Proszowice	H-128
CHS LUBAŃ SP. Z O.O., Kartuzy	H-11
CIMBRIA A/S, Thisted	H-25
CLAAS POLSKA, Buk	F-5
CODEX D.O.O., Murska Sobota	K-31
CONTRA FHU AGNIESZKA BYLSKA, Toruń	H-49
CORTEVA AGRISCIENCE, Warszawa	E-5
CYNKOMET SP. Z O.O., Czarna Białostocka	A-12
CZEKAŁA WAGI POLSKA, Leszno	B-9
DAMIRO DAMIAN MIDURA, Żory	L-10
DANDONG CHENGXIE TRADING CO. LTD., Dandong	K-7
DANIS DANIEL IWAŃSKI, Ożarów Mazowiecki	H-160
DANKO HODOWLA ROŚLIN SP. Z O.O., Kościan	H-205
DANTHERM SP. Z O.O., Gądki	L-26
DAR STAL DARIUSZ ZAŁAWA, Myszków	L-78
DEMAROL-ZIELONKI MAREK DZIEKAN PPUH, Solec Zdrój	K-59
DEXWAL BIS DOROTA WALKIEWICZ PPUH, Busko-Zdrój	ZF-28
DITTA-SERIA EDMUND PIETRZAK, Nowe Miasto nad Pilicą	H-83, H-148
DLG AgroFood , Poznań	E-25
DLIGHT LLC, Harkiv	K-42
DOLFOS SP. Z O.O. SP.K., Piotrków Trybunalski	H-151
DOLNOŚLĄSKI OŚRODEK DORADZTWA ROLNICZEGO, Wrocław	H-103
DOM WYDAWNICZY PRO AGRICOLA , Naglady	L-14
DOMINIAK PAWEŁ DOMINIAK, Zimnice	L-22
DOMIX TOMASZ DOBRYCHŁOP , Golina	H-87
DOSCHEM SP. Z O.O. SP.K., Rekcin	H-179
DRAGO-AGROTECH SP. Z O.O. P.H., Legnica	K-36
DRAMIŃSKI S.A., Olsztyn	H-69
DRZEWICZ WYTWÓRNIA SUSZARŃ SP. Z O.O. SP.K., Wiskitki	B-21
DWOREK BIS FPUH SZYMBORSKA MARIA, Olkusz	ZB-17
DZIEKAN PUPH, Solec-Zdrój	ZF-26
eAGRONOM SP. Z O.O., Poznań	K-30
EBURY PARTNERS UK LTD, Warszawa	L-5
EGM S.A. KOPALNIA WAPIENI WIERZBICA, Wierzbica	H-163
EKOENERGIA PAWEŁ ZUWAŁA FPHU, Bejsce	ZG-11
EKOENERGIA POLSKA SP. Z O.O., Kielce	H-112
EKOFLORA SIEWIELEC TADEUSZ PRZEDSIĘBIORSTWO EKOLOGICZNE, Kraśnik	L-65
EKOMAX24 SP. Z O.O., Radomsko	L-48
EKOREGION KIELCE, Kielce	ZB-19
EKOTRONIC MAREK JANUS, Strzyżowice	K-41
EKO-WAP SP. Z O.O., Miechów	H-163
ELEWATOR F.U.H., Orły	I-53
ELROL FHU BARTOSZ PSZCZÓŁKOWSKI, Tarczyn	B-19, ZF-1
EMMAROL SP. Z O.O., Słupsk	K-57
ENERGREEN S.R.L., Cagnano di Pojana Maggiore Vincenza	C-14
ERG BIERUŃ-FOLIE SP. Z O.O., Bieruń	H-190
EURO-MASZ AWM ART DESIGN WOJCIECH WYCISZKIEWICZ, Przedbórz	A-19
EUROMILK, Wysokie Mazowieckie	B-2
EUROPANELS SP. Z O.O., Warszawa	H-74
EUROPE-STRETCH HYS MAŁGORZATA, Kielce	L-21
EUROPLAST, Dellach im Drautal	L-51
EVERGREEN SOLUTIONS SP. Z O.O., Pyrzyce	K-40
EXPARTO AGATA I IRENEUSZ SKONIECZNI S.C., Sokółka	K-19
EXPOM SP. Z O.O., Krośniewice	C-18
F.M.U. MARTIN MARIUSZ KRYSIK, Łochów	ZF-11
FAGUMIT FABRYKA WĘŻY GUMOWYCH I TWORZYW SZTUCZNYCH SP. Z O.O., Wolbrom	K-32
Farmer, Katowice	E-27
FARMER CO. ŁUKASZ KŁÓSEK, Rzezawa	H-53
farmer.pl, Katowice	E-27
FARMTRAC TRACTORS EUROPE SP. Z O.O., Mrągowo	B-27
FARMTRADE PAWEŁ KRYJOM, Emilianów	B-1
FENDT / AGCO POLSKA SP. Z O.O. , Paczkowo	ZM-8
FENES S.A. FABRYKA NARZĘDZI SKRAWAJĄCYCH, Siedlce	ZC-11
FERUS ŁUKASZ DZIKI, Stalowa Wola	I-65
FHU JOANNA BOJANOWSKA, Michałów-Reginów	B-25
FHU UNIFARM DANIEL SKOWROŃSKI, Aleksandrów Kujawski	H-117
FIRMA - MAŁOLEPSZY SŁAWOMIR MAŁOLEPSZY, Radomsko	ZF-2
FIRMA MILOWENT S.C. PAWEŁ MIŚTA MICHAŁ HYBIORZ, Mysłowice	K-23
FIX FORUM LIDER SP. Z O.O., Motycz	ZM-4
FLIEGL AGRARTECHNIK GMBH, Muhldorf Am Inn	D-9
FMC AGRO POLSKA SP. Z O.O., Warszawa	E-16
FMR LISICKI JANUSZ LISICKI, Rawa Mazowiecka	A-3
FOLPOL SP.J., Wólka Załęska	H-121
FORTIS TECHNOLOGY SP. Z O.O. SP.K., Niepruszewo	K-60
FRACOP SP. Z O.O., Warszawa	H-32
FUCHS OIL CORPORATION (PL) SP. Z O.O., Gliwice	I-36
FUNDACJA AUREUS LINK, Gliwice	A-11, A-12, A-18, A-25, A-26
Fushun Yongbang Machinery Manufacturing Co. Ltd.., Fuchun	K-1
FUT LIFT WÓZKI WIDŁOWE SP. Z O.O., Suchedniów	C-16, ZC-3
GAZETA SOŁECKA , Warszawa	L-42
GEA FARM TECHNOLOGIES SP. Z O.O., Bydgoszcz	H-29
GEOLINE by TECOMEC, Reggio Emilia	I-32
GLOBMASTER KRYSTYNA KASPROWICZ OGRODNICTWO, Tarnów	ZG-18
GOLDMASZ S.C., Koniusza	I-48
GOMAR MARCIN WŁODARCZYK, Ryki	ZC-29
GOOD-BELTS SP. Z O.O. SKLEP INTERNETOWY Q24Q,	I-37, I-38
GORENC IGOR STARE S.P., Cerklje	C-3
GOSPODARSTWO OGRODNICZE ARKADIUSZ OLKOWSKI , Płock	ZB-5
GOSPODARZ.PL, Gniezno	H-153
GÖWEIL MASCHINENBAU GmbH, Kirchschlag bei Linz	C-23
GÓRPLAST GRZEGORZ GÓRKA, Góra Kalwaria	H-169
GÓR-STAL SP. Z O.O., Gorlice	H-88
GRACO SP. Z O.O., Warszawa	ZC-17
GRAND TECHNOLOGY SP. Z O.O. SP.K., Zabierzów	I-34
GRANO-SYSTEM SP. Z O.O. SP.K., Przedbórz	ZM-2
GRANUM FIRMA NASIENNA J.MANIAS, S.MENC, J.SZYMAŃSKI SP.J., Wodzierady	H-196
GRASDORF KOŁA POLSKA SP. Z O.O., Krapkowice	E-21
GREEN LIGHT MEDIA Sp. z o.o., Warszawa	L-8
GREGOIRE - BESSON POLSKA SP. Z O.O., Oborniki	B-5
GRIMME LANDMASCHINEN FABRIK GMBH&CO. K.G., Damme	F-3
GRIMME POLSKA, Środa Wielkopolska	F-3
GRUPA HYDROTOR, Tuchola	K-18
GRUPA MULARSKI, Kłodawa	L-75
Grupa PTWP SA, Katowice	E-27
GUMSTAL STANISŁAWA LUBISZEWSKA, Bydgoszcz	K-45
H2OSOLAR.PL KOLEKTORY SŁONECZNE- BSIE WARSZAWA, Warszawa	ZC-44
HAGRIC WOŹNIECKI SP. Z O.O. SP.K., Mogilno	H-45
HANS BRANTNER & SOHN FAHRZEUGBAU GesmbH, Laa an der Thaya	G-14
HANS SAUTER GMBH, Stetten	K-24
HARDI GMBH, Wedemark	G-25
HEALTHY LIFE PRZEMYSŁAW MARTYNIUK, Mysłakowice	H-174
HEMPOL SP. Z O.O., Poznań	C-6
HERBERT DAMMANN GMBH, Buxtehude-Hedendorf	B-33
HERMON MUZIA SP.J., Racibórz	H-127
HIFI FILTER POLSKA SP. Z O.O., Siestrzeń	H-31
HL HAMBURGER LEISTUNGSFUTTER GMBH, Hamburg	H-143
HODOWLA ROŚLIN SMOLICE SP. Z O.O. GRUPA IHAR, Kobylin	H-132
HODOWLA ROŚLIN STRZELCE SP. Z O.O. GRUPA IHAR, Strzelce	H-51
HOG SLAT SP. Z O.O., Tarnowo Podgórne	H-67
HORSCH MASCHINEN GMBH, Schwandorf	A-15
HORSEJACHTTUR MONIKA DOPIERAŁA FHU, Ustrzyki Dolne	ZB-22
Hortpress Sp. z o. o., Warszawa	L-47
HPSYSTEMS HID. GUC. SIST. SAN. TIC. LTD. STI, Konya	I-52
HS SOKÓŁKA S.C. KAROL LENKIEWICZ, BOŻENA LENKIEWICZ, Sokółka	H-64
HUPRO SYSTEMS SE, Zilina	K-27
HUSQVARNA POLAND SP. Z O.O., Warszawa	C-27, ZC-12
HYDRAMET SP. Z O.O. PPHU, Giżycko	B-14
HYDRAULIKA SIŁOWA IGNACY LENKIEWICZ, Sokółka	H-64
HYDROFAST SP. Z O.O., Białystok	ZG-19
HYDROG ROGALEWSKI I WSPÓLNICY SP.J., Białystok	ZC-24
HYDRO-MASZ SP. Z O.O. SP.K., Brzeźnio	A-26
HYDROPARTS K.CHLABICZ SP.J., Białystok	I-28
HYLMET H.FIGIEL, E.PIESIK SP.J. Z.P.U.H., Tuchola	I-14
HYPERIN/ ADV GENETICS SP. Z O.O., Nysa	H-56
IBF POLSKA SP. Z O.O., Bolesławiec	H-212
IGNACIUK PAWEŁ, Ciepielów	ZG-3
IGP POLSKA SP. Z O.O. SP.K., Poznań	H-135
IGRIT.PL Sp. z o.o., Krzęcin	L-66
IGROPOL PLUS PPHU, Banie Mazurskie	L-74
IMIZUNI SP. Z O.O., Robakowo	L-58
INAGROL KAMIL WOJCIECHOWSKI, Białystok	I-57
INDUSTRA SP. Z O.O., Szczecin	I-29
INDUSTRIEHOF SCHERENBOSTEL HEINRICH RODENBOSTEL GMBH, Wedemark	H-27
INFOMAX SP.J., Kielce	H-50
INSTYTUT AGROFIZYKI IM. B.DOBRZAŃSKIEGO POLSKIEJ AKADEMII NAUK, Lublin	I-43
INSTYTUT EKONOMIKI ROLNICTWA I GOSPODARKI ŻYWNOŚCIOWEJ - PAŃSTWOWY INSTYTUT BADAWCZY (IERiGŻ-PIB), Warszawa	H-92
INSTYTUT HODOWLI I AKLIMATYZACJI ROŚLIN - PAŃSTWOWY INSTYTUT BADAWCZY (IHAR-PIB), Błonie	H-95
INSTYTUT OCHRONY ROŚLIN-PAŃSTWOWY INSTYTUT BADAWCZY (IOR-PIB), Poznań	H-96
INSTYTUT OGRODNICTWA (InHort), Skierniewice	H-98
INSTYTUT PRZEMYSŁU ROLNO-SPOŻYWCZEGO IM. PROF. WACŁAWA DĄBROWSKIEGO (IBPRS), Warszawa	H-93
Instytut Technologiczno – Przyrodniczy Oddział Warszawa, Warszawa	H-91
INSTYTUT TECHNOLOGICZNO-PRZYRODNICZY (ITP), Raszyn	H-99
INSTYTUT UPRAWY, NAWOŻENIA I GLEBOZNAWSTWA - PAŃSTWOWY INSTYTUT BADAWCZY (IUNG-PIB), Puławy	H-102
INSTYTUT WŁÓKIEN NATURALNYCH I ROŚLIN ZIELARSKICH (IWNiRZ), Poznań	H-101
INSTYTUT ZOOTECHNIKI- PAŃSTWOWY INSTYTUT BADAWCZY (IZ-PIB), Balice	H-97
INTER-BIS GROUP SP. Z O.O., Nowy Sącz	ZC-37
INTERHANDLER SP. Z O.O., Toruń	A-23
INTERMAG SP. Z O.O., Olkusz	H-72
INTERMASZ SP. Z O.O., Warszawa	B-17
INTERTEL GROUP, Dzierżoniów	I-39
INVENTOR JAN JOŃSKI, Mokobody	L-67
IOW SERVICE SP. Z O.O., Miłkowice	K-25
IRON LION PLANT LTD.,	H-172
IZOPANEL SP. Z O.O., Gdańsk	H-167
J.A. GĄSKA - JACEK GĄSKA, ALEKSANDER GĄSKA SPÓŁKA JAWNA, Jerzmanowice	H-122
JADAR SP. Z O.O., Radom	H-146
JAR-DREW JAROSŁAW URBAN, Korycin	ZC-23
JAR-MET SP.J. D.SIŃCZUK, T.STERNICKI, Węgrów	D-10
JFC POLSKA SP. Z O.O., Karpin	G-24
JINZHOU XINXING RUBBER PRODUCTION CO. LTD., Jinzhou	K-4
JN PIPING & EQUIPMENT CO. LTD., Yingkou	K-2
JOHN DEERE POLSKA SP. Z O.O., Tarnowo Podgórne	D-5, ZF-4, ZM-11
JOSKIN POLSKA SP. Z O.O., Trzcianka	A-25
JOTAFAN ANDRZEJ ZAGÓRSKI, Kraków	H-26
JSG-AGRO,	ZF-35
JU: SP. Z O.O., Rybnik	H-157
KABAT TYRE SP. Z O.O. SP.J., Budzyń	I-5
KAM-TECH KAMIL KOBUS, Kurów	L-61
KARMATECH SP. Z O.O., Plewiska	K-48
KAROL SP. Z O.O., Aleksandrów Kujawski	I-64
KASA ROLNICZEGO UBEZPIECZENIA SPOŁECZNEGO ODDZIAŁ REGIONALNY W KIELCACH, Kielce	H-28
KATPOL WAJCOWICZ I WSPÓLNICY SPÓŁKA JAWNA, Lubin	H-125
KAWAH TECHNIKA GRZEWCZA KINGA CISZEWSKA, Kielce	ZB-3
KBKS POLAND BARTŁOMIEJ KLEKOT, Kruszyna	ZB-7
KINGSPAN ENVIRONMENTAL SP. Z O.O., Rokietnica	I-34
KIPI,	ZG-11
KISIEL FHU, Górno	E-15, ZM-1, ZM-20
KLIMZA DARIUSZ ZAKŁAD PRODUKCYJNO-HANDLOWY, Syców	G-3
KMK AGRO, Środa Wielkopolska	A-7
KOMES SP. Z O.O. P.W., Szubin	H-77
KOMFORT SP. Z O.O. SP.K., Budzyń	H-78
KONGSKILDE AGRICULTURE CNH INDUSTRIAL KUTNO SP. Z O.O., Kutno	G-8
KONRAD KRZYSZTOF PRZEŹDZIECKI PH, Łomża	L-57
KOPALNIA JÓZEFKA SP. Z O.O., Górno	H-114
KORBANEK SP. Z O.O., Tarnowo Podgórne	C-24, C-29
KOSTRZEWA SP.J. PPH, Giżycko	ZB-19
KOWALSCY SP. J. PRODUKCJA MASZYN ROLNICZYCH I CZĘŚCI ZAMIENNYCH, Września	A-8
KRAJOWA RADA IZB ROLNICZYCH, Warszawa	H-79
KRAJOWY OŚRODEK WSPARCIA ROLNICTWA, Warszawa	H-28, H-205
KRÄNZLE POLSKA SP. Z O.O., Warszawa	H-2
KRAWIEC TRAKTOR S.C. JOWITA KRAWIEC KARINA KRAWIEC, Zwoleń	L-1
KRPAN PISEK-VITLI D.O.O., Smarje pri Jelsah	C-2
KRUKOWIAK KUJAWSKA FABRYKA MASZYN ROLNICZYCH SP. Z O.O., Brześć Kujawski	B-16
KRUSZEC ZAKŁAD USŁUGOWO PRODUKCYJNY, Charsznica	I-1
KST KONSULTING SP. Z O.O., Poznań	H-161
KUBOTA (DEUTSCHLAND) GMBH SP. Z O.O. ODDZIAŁ W POLSCE, Piotrkówek Mały	D-4
KUHN - MASZYNY ROLNICZE SP. Z O.O., Suchy Las	E-14
KUJAWSKO-POMORSKI OŚRODEK DORADZTWA ROLNICZEGO, Minikowo k.Nakła n.Notecią	H-103
Kurier Drzewny – KD MEDIA , Gdynia	E-23
KUTNOWSKA HODOWLA BURAKA CUKROWEGO SP. Z O.O., Kłodawa	H-205
KWS LOCHOW POLSKA SP. Z O.O., Kondratowice	H-209
LANDMASCHINENFABRIK KÖCKERLING GMBH & CO. KG, Verl	B-15
LANDSTAL BARTNIK WITKOWSKI SP.J., Masłowice	A-17
LANGREN S.C. M.WOŹNIAK, M.WOŹNIAK, Świdwin	I-18
LAPRO BARBARA LARISCH, Lublin	H-36
LASERETECHNIKA SP. Z O.O. SP.K., Borzytuchom	A-11
LASKOTT, Jabłonka	C-2
LASMEDIA SP. Z O.O., Błonie	L-41
LASY PAŃSTWOWE,	C-7
LE TRIANGLE,	B-9
LEMTECH PRODUKCJA I SPRZEDAŻ MASZYN ROLNICZYCH SYLWESTER HAJDUK, Przedbórz	I-23
LIAONING MEC GROUP CO. LTD., Dalian	K-9
LIAONING PLANNING AND DESIGNING INSTITUTE OF POST AND TELECOMMUNICATION CO. LTD., Shenyang	K-16
LIAONING PROVINCIAL UNIVERSAL MACHINERY FOREIGN TRADE CO. LTD., Shenyang	K-15
LIAONING XINGYE IMP&EXP CO. LTD., Dalian	K-11
LIAONING YINGJIN MACHINERY CO. LTD., Yingkou	K-3
LIEDMANN SP. Z O.O., Działoszyn	H-145
LIGNUMA MACIEJEWSCY SP.J., Kargowa	ZC-19
LLC "LVIVAGROMASHPROEKT", Lviv	I-66
LUBELSKI OŚRODEK DORADZTWA ROLNICZEGO W KOŃSKOWOLI, Końskowola	H-103
LUBUSKI OŚRODEK DORADZTWA ROLNICZEGO W KALSKU, Kalsk	H-103
LUDWIG BERGMAN INTERNATIONAL SALES GMBH, Goldenstedt	C-24, C-29
LUDWIG BERGMANN POLSKA SP. Z O.O., Pastuchów	ZM-9
LUVENA S.A., Luboń	H-54
ŁÓDZKI OŚRODEK DORADZTWA ROLNICZEGO W BRATOSZEWICACH, Bratoszewice	H-103
MAB TRADE MARTA BARCZYK, Wolbrom	K-58
MACHINES PIÓRO ARTUR PIÓRO, Proszowice	L-19
MADEJSKI SP.J., Kraków	H-118
Magazyn Biomasa, Kobylnica	L-80
MAJMEX JÓZEF, BEATA MAJ SP.J., Częstochowa	H-71
MAKITA SP. Z O.O., Bielsko-Biała	C-5, ZC-6
MAŁOPOLSKA HODOWLA ROŚLIN SP. Z O.O., Kraków	H-205
MAŁOPOLSKI OŚRODEK DORADZTWA ROLNICZEGO W KARNIOWICACH, Karniowice	H-103
MANDAM SP. Z O.O. , Gliwice	A-24
MANITOU POLSKA SP. Z O.O., Raszyn	D-3, ZG-4
MANULI EKOBAL SP. Z O.O., Bielany Wrocławskie	H-139
MARMIT PAWEŁ SUROSZ, Radonie	H-182
MASCHIO - GASPARDO POLAND SP. Z O.O., Toruń	A-22
MASSEY FERGUSON / AGCO POLSKA SP. Z O.O., Paczkowo	F-1, F-2, ZC-2, ZG-1
MASZYNY LEŚNE JAN KŁODA, Puńców	C-15
MAX-BOX DARIUSZ KWIATKOWSKI, Nowy Sącz	I-4
MAXYGEN EXPORT-IMPORT SYLWIA DUDEK PPHU, Łubnice	L-79
MAZOWIECKI OŚRODEK DORADZTWA ROLNICZEGO W WARSZAWIE, Warszawa	H-103
MCHALE ENGINEERING LTD, Ballinrobe	D-1
MCMS WARKA SP. Z O.O., Warka	ZF-27
MEBOR D.O.O.,	I-4
MECHANIK S.C. S.ZARZECKI, J.TOMASZEWSKI ZUH, Dąbrowa Białostocka	I-61
MEPROZET KOŚCIAN S.A., Kościan	B-12
MEPU OY, Ylane	I-15
MERLO POLSKA SP. Z O.O., Warszawa	D-8
METALERG SP. Z O.O. SP.K., Oława	H-8
METAL-FACH TECHNIKA GRZEWCZA, Sokółka	ZF-24
METALTECH SP. Z O.O. ZAKŁAD MECHANICZNY, Mirosławiec	C-8
METRIA YURIY ARDASHEV, Warszawa	ZB-1, ZG-0
MHS SERWIS MIKULSKI, Świebodzin	ZC-16
MIARY I WAGI SP. Z O.O., Skarbimierz Osiedle	H-129
MICCO DOMY NA KOLACH, Besko	ZB-16
MICHALAK MASZYNY ROLNICZE, Skalbmierz	I-27
MICHAŁ ZPUH KRZYSZTOF TARGOŃSKI, Wysokie Mazowieckie	A-5
MILEX SYSTEMY NAWADNIANIA, Dobrzyków	H-136
MINISTERSTWO ROLNICTWA I ROZWOJU WSI, Warszawa	H-28, H-91, H-92, H-93, H-94, H-95, H-96, H-97, H-98, H-99, H-101, H-102, H-103
MINOS AGRI POLSKA, Jankowice	I-8
MIRPOL SP. Z O.O., Strzyżewice	H-34
MIZAR MICHALINA JANOSZ Przedsiębiorstwo Produkcyjno-Usługowe, Pszów	K-29
MIZAR ZARĘBA SP.J., Trzydnik Duży	H-137
MMAT AGRO TECHNOLOGY MARIAN MIKOŁAJCZAK, Lipno	H-211
MODERNTECH SP. Z O.O., Gostynin	I-7
MOONSYST ZRT., Bicske	H-126
MOREL EKSPORT OTO. MAM. SAN. VE TIC. AS, Avcilar Istanbul	H-183
MORO ARATRI SRL, Fontanella	B-25
MOTO CENTER ŁUKASZ PIOTROWSKI, Kielce	H-173
MOTO-AGRO J.BŁOCH, D.DZIUBA SP.J., Białystok	H-206
MOTO-AGROMAX SP. Z O.O. SP.K., Kostomłoty Pierwsze	E-1, E-6, E-8, ZC-1
M-ROL SP. Z O.O. SP.K., Odolanów	G-5
MST MIĘDZYNARODOWA SPEDYCJA TOWAROWA SP. Z O.O., Wolbrom	L-35
MTM DARIUSZ SEFERYŃSKI, Warszawa	H-177
MUELLER-ELEKTRONIK GMBH & CO. KG,	K-41
NAMYSLO Innovative Technology, Biedrzychowice	ZC-30
NASIONEX, Raciąż	L-12
NECO IZOLACJE- ŁUKASZ NUCKOWSKI, Kraków	H-164
NEL-TECH J.BARAN, J.DUTKA, M.PIĘTKA SP.J. P.U.H., Nowy Sącz	ZC-22
NEOROL SP. Z O.O., Żerków	H-14
NEST BANK S.A., Warszawa	L-63
NEW HOLLAND AGRICULTURE (CNH INDUSTRIAL POLSKA SP. Z O.O.), Płock	E-1, E-6, E-8, ZC-1
NOKIAN TYRES S.R.O., Praha	I-20
NORDKALK SP. Z O.O., Kraków	H-131
NORIKA POLSKA SP. Z O.O., Barlinek	L-9
NSTEEL SP. Z O.O., Myszków	L-78
ODLEWNIA ŻELIWA JAN DĄBROWSKI, Lipowiec Kościelny	H-63
OGRODY PRASZKA SŁAWOMIR JASIŃSKI, Praszka	ZB-11
OMNIVENT SP. Z O.O., Lipka	H-147
OPALL-AGRI S.R.O., Dolni Zivotice	I-26
OPOLSKI OŚRODEK DORADZTWA ROLNICZEGO W ŁOSIOWIE, Łosiów	H-103
ORVAL HIDROLIK PNOMATIK SAN. TIC. LTD. STI, Konya	I-58
OSKO-PLAST OSTRZYŻEK, KOSTYRA SP.J., Ryki	K-26
OŚRODEK TECHNIKI LEŚNEJ, Jarocin	I-44
OXYTREE SOLUTIONS POLAND SP. Z O.O., Wrocław	L-53
P.P.H.U. A.R. CHMIELEWSKI SP.J., Obrazów	ZF-5
PAŃSTWOWA INSPEKCJA PRACY-OKRĘGOWY INSPEKTORAT PRACY W KIELCACH, Kielce	H-195
PAŃSTWOWY INSTYTUT WETERYNARYJNY - PAŃSTWOWY INSTYTUT BADAWCZY (PIWet-PIB), Puławy	H-94
PEDROTTI POLSKA SPÓŁKA Z O.O., Ząbkowice Śląskie	B-24
PELLON SP. Z O.O., Żyrardów	L-25
PENTAIR (HYPRO EU LTD), Cambridge	L-23
PESTILA II SP. Z O.O. SP.K., Wolbórz	H-171
PHOSAGRO BALTIC SP. Z O.O., Warszawa	H-170
PILOT TASIT KOLTUKLARI SAN. VE TIC. A.S., Bursa	I-6
PIMA-AGRO S.C. PIOTR ŁABĘDZKI, MARIUSZ PAPRZYCKI, Żerków	ZF-15
PK-TANK PIOTR KUSZ , Biłgoraj	L-18
PLANTA SP. Z O.O., Tarnów	H-19
PLANTICO HODOWLA I NASIENNICTWO OGRODNICZE ZIELONKI SP. Z O.O., Stare Babice	H-205
Plantpress, Kraków	E-24
PLOCHER GMBH INTEGRAL-TECHNIK, Meersburg	B-15
PLUS TECHNIKA LTD., Cherkassy	H-172
PMN AGRO PIOTR NAUMIUK, Warszawa	H-66
PNP "MECHANOTRON", Czerkasy	H-166
PODKARPACKI OŚRODEK DORADZTWA ROLNICZEGO W BOGUCHWALE, Boguchwała	H-103
PODLASKI OŚRODEK DORADZTWA ROLNICZEGO W SZEPIETOWIE, Szepietowo	H-103
POLAN SP. Z O.O. KRAKOWSKA HODOWLA I NASIENNICTWO OGRODNICZE, Kraków	H-205
POLCALC SP. Z O.O., Łódź	H-41
POLITECHNIKA ŚWIĘTOKRZYSKA, Kielce	H-138
POLNET SP. Z O.O. I WSPÓLNICY SPÓŁKA KOMANDYTOWA, Tarnowo Podgórne	H-141
Polskie Wydawnictwo Rolnicze (top agrar Polska, Tygodnik Poradnik Rolniczy, Profi, Elita), Poznań	E-22, K-39, ZF-6
POM LTD BRODNICA SP. Z O.O., Brodnica	B-16
POMAROL S.A. PPUH, Biskupiec	G-4
POMELAC SP. Z O.O., Wyszków	H-59
POMORSKI OŚRODEK DORADZTWA ROLNICZEGO W LUBANIU, Lubań	H-103
POMORSKO-MAZURSKA HODOWLA ZIEMNIAKA SP. Z O.O., Świeszyno	H-205
POMOT SP. Z O.O., Chojna	C-12
PÖTTINGER LANDTECHNIK GMBH, Grieskirchen	F-4, ZB-2
POWERGATE SP. Z O.O., Tarnowskie Góry	L-37
POZNAŃSKA HODOWLA ROŚLIN SP. Z O.O. W TULCACH K/POZNANIA, Tulce	H-205
PPO PP, Strzelce Opolskie	L-77
PRACOWNICZY OŚRODEK MASZYNOWY W AUGUSTOWIE SP. Z O.O., Augustów	C-25
PRIMA-TECH S.C. ZDZISŁAW DZIURKOWSKI JERZY ROTT, Kolonia Poczesna	L-56
PRIME QUALITY BEARINGS SP. Z O.O., Łódź	K-46
PRO ECO SOLUTIONS LTD. ODDZIAŁ W POLSCE, Kąty Wrocławskie	ZB-6
PROBIOTICS POLSKA SP. Z O.O., Warszawa	H-58
PROFESSIONAL TRAILERS SP. Z O.O., Skała	ZM-5
PROFIX BOGUSŁAW PABIROWSKI, Namysłów	L-33
PROMAR - ZAKŁAD PRODUKCJI MASZYN ROLNICZYCH, Sadowne	B-3
PROOIL S.C., Wrocław	B-28
PROTECH SP. Z O.O., Zator	ZC-38
PROTRAILER POLSKA SP. Z O.O., Karchowice	K-33
PRO-VEGA SP.J. M.WRÓBLEWSKI, M.ŁUKASIEWICZ, Łowicz	G-16
PRO-WELLNESS SP.J., Katowice	L-39
PRZEDSIĘBIORSTWO AGRO TRADE@SERVICE WŁODZIMIERZ STACHURA, Kielce	H-5
PRZEDSIĘBIORSTWO NASIENNICTWA OGRODNICZEGO I SZKÓŁKARSTWA W OŻAROWIE MAZOWIECKIM SP. Z O.O., Ożarów Mazowiecki	H-57
PRZEDSIĘBIORSTWO PRODUKCYJNO USŁUGOWO HANDLOWE L.RACZYŃSKI, Kielce	ZF-3
PW LOGISTICS SP. Z O.O., Warszawa	K-50
QUAY BHU SP. Z O.O., Poznań	I-37, I-38
RADIUS-RADPOL WIECHEĆ SP.J., Skórzewo k/Poznania	L-28
RAPOOL POLSKA SP. Z O.O., Wągrowiec	H-44
RAVAK, A.S. STROJIRNY ROŽMITÁL, Rozmital	A-16
RECTICEL IZOLACJE, Buk	H-185
REGIONALNA DYREKCJA LASÓW PAŃSTWOWYCH, Radom	C-7
REMET CNC TECHNOLOGY SP. Z O.O., Kamień	E-28, L-4
REMPRODEX SP. Z O.O., Człuchów	I-25
REM-TECH REMIGIUSZ MĄDROWSKI, SP.J., Warszawa	ZC-9
RENAL PPUH, Busko-Zdrój	L-3
RES SP. Z O.O., Kraków	H-178
RIELA POLSKA SP. Z O.O., Kartoszyno	H-181
ROL/EX ROBERT DZIUBA PPHU, Przedbórz	A-14
ROLLAND KRYSTYNA MAZUREK, Przedbórz	L-29
ROLLAS SP. Z O.O., Budziszów Wielki	I-10
ROLMUS P.P.H.U.T. EXPORT IMPORT MIECZYSŁAW SZYMKOWIAK, Września	L-34
ROLNEX HURT-DETAL ANNA RESZKA, Lubartów	L-52
ROLTECH BABIS SP.J., Kielce	ZF-18
ROSTSELMASH,	C-24, C-29
sadyogrody.pl , Katowice	E-27
SAGLAMEL TARIM MAK. SAN. TIC. LTD. STI., Konya	H-191
SAMASZ SP. Z O.O., Zabłudów	B-6
SAME DEUTZ - FAHR POLSKA SP. Z O.O., Lublin	F-6, F-7
SAMSON AGRO SASU, Landivisiau Cedex	B-29
SANGARI GABRIELA SOBAŃSKA FIRMA PRODUKCYJNO-HANDLOWA, Kielce	H-0, ZG-14
SANTANDER LEASING S.A., Poznań	L-59
SANTANDER PARTNER JĘDRZEJÓW, Jędrzejów	H-46
SAS ZMK SAS SP. Z O.O., Busko-Zdrój	ZB-18
SC METAMOB SRL,	I-4
SCHAFFER PASEK, Łysomice	G-21
SCHARMÜLLER GMBH & CO KG, Fornach	K-38
SCHAUMANN POLSKA SP. Z O.O., Gniezno	H-199
SCHMIDT , Złotoryja	I-47
SERAFIN PUH ANDRZEJ SERAFIN, Przybysławice	C-1, ZC-18
SFAMASZ SKIERNIEWICKA FABRYKA MASZYN URZĄDZEŃ I KONSTRUKCJI - JAN DZIEDZIC, Skierniewice	I-24
SF-FILTER SP. Z O.O., Lubin	H-124
SHENYANG SHUNFENG NEW MATERIAL CO. LTD., Shenyang	K-14
SHENYANG SHUNFENG TECHNOLOGY BIULDING MATERIAL CO. LTD., Shenyang	K-12
SHW SCHMIEDETECHNIK FRIEDRICHSTAL,	I-28
SIARKOPOL ZAKŁADY CHEMICZNE TARNOBRZEG SP. Z O.O., Tarnobrzeg	H-214
SIP STROJNA INDUSTRIJA D.D., Sempeter	L-15
SITONO WYTWÓRNIA SIT KRZYSZTOF NOWAKOWSKI, Nekla	H-18
SKAVSKA HALE, Wieruszów	H-65
SKOV,	B-9
SKRAW-MET HYDRAULIKA SIŁOWA SP. Z O.O. SP. KOMANDYTOWA, Dołuje	I-11
SOBMETAL BRACIA SOBAŃSCY, Jutrosin	B-9
SOKOŁÓW-LOGISTYKA SP. Z O.O., Sokołów Podlaski	L-81
SOLAN T.CZECH, Ł.CZECH SP.J., Lublin	H-198
SOLIS POLSKA SP. Z O.O., Rawa Mazowiecka	E-12
SOLMAG AGRO MACIEJ JASIŃSKI PPHU, Solec Kujawski	H-37
SONAROL SP.J. NAJDA, Jedwabne	I-31
SORPAC SP.J. OBLIZAJEK, PAWLAK, STEINKE, Jaraczewo	I-17
SOWUL & SOWUL SP. Z O.O., Biskupiec	H-47
SPÓJNIA HODOWLA I NASIENNICTWO OGRODNICZE SP. Z O.O., Świeszyno	H-205
SPÓŁDZIELNIA INWESTYCJI I BUDOWNICTWA W ŁOWICZU, Łowicz	H-123
STAGPOL STANISŁAW GÓRSKI, Wasilków	ZF-35
STALMACH MAREK MACHOWSKI, Rozdrażew	H-52
STALMARK SP. Z O.O. SP.K., Oświęcim	H-48
STALMEX USŁUGOWY ZAKŁAD OBRÓBKI ŚLUSARSKIEJ GRZEGORZ SKIBA, Radzyń Podlaski	L-54
STAL-PRODUKT SP.J. D.K.ZAŁAWA, Myszków	L-78
STARK,	K-58
STAR-PAK SP. Z O.O. W UPADŁOŚCI UKŁADOWEJ, Olsztyn	H-24
STASIK BEATA & SŁAWOMIR CEBULE I ROŚLINY OGRODOWE, Tarnów	ZG-17
STEYR, Płock	E-15, ZM-1, ZM-2
STIHL - ANDREAS STIHL SP. Z O.O., Tarnowo Podgórne	C-26, ZC-5
STOMIL SANOK-DYSTRYBUCJA SP. Z O.O., Kobylnica	H-89
STOWARZYSZENIE PRZEDSIĘBIORCÓW LEŚNYCH GOŁUCHÓW, Gołuchów	I-56
Strefa Agro, Polska Press Grupa, Warszawa	L-46
SUDNIK GROUP, Nowe Miasto nad Wartą	H-194
SULKY-BUREL,	C-24, C-29
SUMERA - MOTOR SP.J., Andrychów	K-28
SUMI AGRO POLAND SP. Z O.O., Warszawa	E-9
SUN-VITA ALEKSANDRA BERNARD, Gliwice	H-184
SWIMER ŁUKASZ OTREMBA, Toruń	G-2, ZF-7, ZM-10
SYNGENTA POLSKA SP. Z O.O., Warszawa	E-3
SYNTHOS AGRO SP. Z O.O., Oświęcim	E-11
SZAFRAŃSKI MARCIN FHU, Włoszczowa	ZB-9
ŚLĄSKI OŚRODEK DORADZTWA ROLNICZEGO W CZĘSTOCHOWIE, Częstochowa	H-103
ŚWIĘTOKRZYSKA IZBA ROLNICZA, Kielce	H-79
ŚWIĘTOKRZYSKI OŚRODEK DORADZTWA ROLNICZEGO W MODLISZEWICACH, Modliszewice	H-103
TABO KUŹNIA TOMASZ JANICKI PPHU, Oława	I-55
TAKMA, Wrocław	I-49
TALEX SP. Z O.O. SP.K., Borzytuchom	A-11
TAMA POLSKA SP. Z O.O., Sieradz	H-207
TARET SP. Z O.O. SP. KOMANDYTOWA, Milanówek	ZG-21
TARGOWA OFICYNA WYDAWNICZA (WWW.POLSKIEROLNICTWO.PL + TARGOWE ABC) , Poznań	L-31
TARTAK OLCZYK LUDWIK OLCZYK, Krasocin	L-32
TARTAK WITKOWSCY SP.J., Wieluń	I-51
TASOMIX SP. Z O.O., Biskupice Ołoboczne	H-61
TECH-KOM SP. Z O.O., Środa Wielkopolska	A-27
TECNOMAIS GMBH & CO. KG,	K-58
TECOMEC S.R.L., Reggio Emilia	I-32
TEDEX S.A., Warszawa	C-9
TEHNOS D.O.O., Žalec	C-3
TEKNAMOTOR SP. Z O.O., Ostrowiec Świętokrzyski	I-3
TERPLAST SP. Z O.O. ZAKŁADY PRZETWÓRSTWA TWORZYW SZTUCZNYCH, Sieradz	H-73
TERRAEXIM - AGROIMPEX SP. Z O.O., Zakrzewo	H-21
TIELING KAIRUI DRYING EQUIPMENT CO. LTD., Tieling	K-6
TIELING TIANCHENG DRYING EQUIPMENT MANUFACTURING CO. LTD., Tieling	K-5
TIMAC AGRO POLSKA SP. Z O.O., Buk	H-156
TIME S.A., Warszawa	L-45
TMC CANCELA, Anxeriz-Tordoia	B-25
TMFUEL SP. Z O.O., Tomaszów Mazowiecki	L-71
TOLMET PIOTR WAWRZYNIAK ZPUH, Świnice Warckie	B-8
TOOLMEX TRUCK SP. Z O.O., Szydłowiec	C-17
TopTraktor.pl – rolniczy portal ogłoszeniowy , Legnica	E-26
TORNUM POLSKA SP. Z O.O., Kutno	H-38
TRAK-TOM TOMASZ TOMCZYK F.H.U., Kobiele Wielkie	L-24
TROUW NUTRITION POLSKA SP. Z O.O., Grodzisk Mazowiecki	H-134
TT TECHNOLOGY, Gowarzewo	H-109
TWOJA FERMA POLSKA, Kuślin	B-9
UAB BIODINAMIKA , Vilnius	L-74
UAB EM SYSTEM, Wilno	H-117
UAB JUBANA, Mazeikiai	H-208
UNIA PRODUCENTÓW I PRACODAWCÓW PRZEMYSŁU MIĘSNEGO, Warszawa	H-68
UNIA SP. Z O.O. , Grudziądz	G-1, G-19
UNIMETAL SP. Z O.O., Złotów	I-67
UNIROL PARTS SP. Z O.O. SP.K., Borek Wielkopolski	L-2
URSUS DYSTRYBUCJA SP. Z O.O., Lublin	B-17, B-21, G-3, G-4, G-5, ZM
URSUS S.A. , Lublin	B-17, B-21, G-3, G-4, G-5, ZM
USARYA POLSKA SP. Z O.O., Dzierzążnia	G-15
V.ORLANDI POLAND SP. Z O.O. SP.K., Dopiewo	I-12
VANTAGE POLSKA SP. Z O.O. SP.K., Gdynia	K-51
VARI A.S., Libice n.C.	K-37
VEGAS OPONY SP. Z O.O., Radom	H-10
VERVO SP. Z O.O., Łódź	I-33
VIGOR SP. Z O.O. SP.K., Brodnica	H-140
VITERA POLSKA SP. Z O.O., Suwałki	H-55
VOLANT D.GRABOWSKI U.GRABOWSKA S.C. PPHU, Siedlce	K-52
WACHOWSKI PPHU, Bełżyce	ZF-29
WACKER NEUSON SP. Z O.O., Ożarów Mazowiecki	D-7
WALD - GOLD SP. Z O.O., Brańsk	H-86
WARMIŃSKO-MAZURSKI OŚRODEK DORADZTWA ROLNICZEGO W OLSZTYNIE, Olsztyn	H-103
WASAT SP. Z O.O., Gdańsk	H-30
WEBER COOLING EUROPE KFT., Gyongyos	K-44
WEIDEMANN POLSKA, Toruń	D-7
WEREMCZUK FMR SP. Z O.O., Niedrzwica Duża	I-19, ZC-41
WIALAN LANGER I WIATR SP.J., Tarnów	E-1, E-6, E-8, ZC
WIDLAK-SERWIS M.TYSA, Dwikozy	L-69
WIELKOPOLSKI OŚRODEK DORADZTWA ROLNICZEGO W POZNANIU, Poznań	H-103
WIELKOPOLSKIE CENTRUM HODOWLI I ROZRODU ZWIERZĄT W POZNANIU Z/S W TULCACH, Tulce	H-16
Wieści Rolnicze , Jarocin	L-7
WIMAR WM SP. Z O.O., Stróża	I-41
WINDOOR PAWEŁ REDESTOWICZ, Radom	L-55, ZG-22
WINKLER PUH CISEŁ MONIKA, Urzędów	H-1, ZG-6
WIREX P.P., Kiełczygłów	ZC-14
WMR-BRZOSTKÓW MARIOLA WRÓBLEWSKA, Nowy Korczyn	ZF-22
WODZIŃSKI PPHU TADEUSZ WODZIŃSKI, Warka	K-21, ZF-36
WOL-MET ROMAN WOLNY, Rawicz	ZC-31
WOOD-MIZER INDUSTRIES SP. Z O.O., Koło	ZC-4
WOPROL PPUH, Iwierzyce	ZC-26
WTÓRPLAST S.A., Bielsko-Biała	H-175
WYDAWNICTWO INWESTOR SP. Z O.O., Tczew	F-0
WYTWÓRNIA POMP HYDRAULICZNYCH WPH SP. Z O.O., Wrocław	K-18
XARVIO DIGITAL,	E-7
XELLA POLSKA SP. Z O.O., Warszawa	I-35
XL-TAPE INTERNATIONAL SP. Z O.O., Kielce	I-40
XTUNING S.R.O., Praha	H-176
YARA POLAND SP. Z O.O., Szczecin	E-2
YONGSHENG DEGRADABLE PLASTIC CO. LTD., Yingkou	K-8
ZABI SP. Z O.O., Czaniec	L-64
ZACHODNIOPOMORSKI OŚRODEK DORADZTWA ROLNICZEGO W BARZKOWICACH, Barzkowice	H-103
ZAGRODA Magazyn Ogólnopolski, Warszawa	L-43
ZAKŁAD PRODUKCJI KOTŁÓW C.O. SP.J., Płońsk	ZB-8
ZAKŁAD PRODUKCJI LEMIESZY STANKIEWICZ SP.J., Suwałki	L-62
ZAKŁAD ŚLUSARSTWA PRODUKCYJNEGO EUGENIUSZ BUŁA, Myszków	K-43
ZAPAŁA ZDZISŁAW PPHU, Kostomłoty Drugie	ZG-5
ZASŁAW, Andrychów	ZC-7
ZETOR POLSKA SP. Z O.O., Kalisz	D-2
ZŁOTECKI SP. Z O.O., Rojewo	H-9
ZŁOTY KŁOS ADAM TĘSNY EKSPORT IMPORT HANDEL USŁUGI, Wilkołaz	ZB-4
ZUMEC ZAKŁAD URZĄDZEŃ MECHANICZNYCH EUGENIUSZ CIEŚLA, Czchów	I-16
ZUPTOR SP. Z O.O., Gostyń	I-59
ŻYCIE ROLNIKA Magazyn Polski , ŻYCIEROLNIKA.PL , Warszawa	L-16

Plan targów / *Floor plan*

Targi Kielce
exhibition & congress centre

Parking
Car Park
D

Parking
Car Park
E

ul. Markowskiego

AGROTECH

LAS-EXPO

15-17.03.2019
Kielce - Poland

Parking
Car Park
C

WEJŚCIE ZACHODNIE
WEST ENTRANCE

KASY
CASH DESK

PUNKT MEDYCZNY
MEDICAL POINT

KONTENER SANITARNY
SANITARY CONTAINER
TOI TOI

GRILL BAR

KASY
CASH DESK

BRAMA / *GATE 4*

BRAMA / *GATE 6*

TOI TOI

GRILL BAR

SALE KONFERENCYJNE (piętro)
CONFERENCE ROOMS (2nd floor)
G1, G2, G3

SALA KONFERENCYJNA
CONFERENCE ROOM
(piętro / *2nd FLOOR*)

BIURO OBSŁUGI WYSTAWCÓW
EXHIBITORS' SERVICE OFFICE

CENTRUM KONGRESOWE
CONGRESS CENTRE

sala konferencyjna *conference room* ALFA

sala konferencyjna *conference room* OMEGA

sala konferencyjna *conference room* BETA

sala konferencyjna *conference room* GAMMA

sala konferencyjna *conference room* DELTA

sala konferencyjna *conference room* TETA

sala konferencyjna *conference room* SIGMA

Parking
Car Park
B

P prasa / *press*

P VIP 2

P VIP 1

PUNKT MEDYCZNY
MEDICAL POINT

KASY
CASH DESK

BANKOMAT
CASH POINT

BUDYNEK ADMINISTRACYJNY
OFFICES

BIURO PRASOWE
PRESS OFFICE
(I piętro/2nd *floor*)

sala konferencyjna *conference room* LAMBDA

sala konferencyjna *conference room* KAPPA

BRAMA / *GATE 3*

ZA ZAPROSZENIAMI
INVITATIONS ONLY

BRAMA / *GATE 2*

WEJŚCIE *WSCHODNIE*
EAST ENTRANCE

Parking
Car Park
F

ul. Zakładowa

Parking / *Car Park*
A

XX-XX AGROTECH

XX-XX LAS-EXPO

Pożyczka rolnicza

Twoje gospodarstwo się rozwija

Od 0% prowizji, nawet na **10 lat**

Santander Leasing

61 850 35 25 | santanderleasing.pl | ebok.santanderleasing.pl

GRENE
FRANCZYZA

FRANCZYZA. Dobry pomysł na własny biznes.

Twój sklep GRENE może powstać już nawet w 5 tygodni!

Opracujemy szczegółowy harmonogram otwarcia sklepu, a także przeprowadzimy Cię przez wszystkie jego etapy począwszy od rekrutacji i szkoleń personelu, poprzez przygotowanie otwarciowej kampanii marketingowej, aż po dobór asortymentu pierwszego towarowania, ułożenie regałów i montaż elementów wizualizacji, a także konfigurację systemu informatycznego.

Wymagania lokalowe

POWIERZCHNIA
punktu handlowego
co najmniej
250 m^2 – 400 m^2

LOKALIZACJA
w pobliżu stacji kontroli pojazdów, stacji paliw, sklepu budowlanego, dużego marketu spożywczego, innego otoczenia handlowego, w szczególności rolniczego i okołorolniczego

PARKING
na co najmniej
5 – 7 miejsc

LOKAL PARTEROWY
na jednej kondygnacji

3 KROKI

ZGŁOŚ SIĘ!

WSPÓLNIE PODEJMIJMY DECYZJĘ

OTWÓRZMY SKLEP!

ZOBACZ JAKIE TO PROSTE!

Wypełnij formularz zgłoszeniowy na
franczyza-grene.pl/karta-zgloszeniowa

Masz pytania? Skontaktuj się z nami:

Joanna Poniedziałek, tel. +48 783 947 333, joanna.poniedzialek@kramp.com

Leszek Niewiedziała, tel. +48 607 034 531, leszek.niewiedziala@kramp.com

Więcej informacji znajdziesz na:
www.franczyza-grene.pl